

令和3年度

宮津市下水道事業会計決算書

(同附属書類)

宮津市 建設部

## 1 決算書類

### 令和3年度 宮津市下水道事業決算報告書

(1) 収益的収入及び支出	1
(2) 資本的収入及び支出	3

### 財務諸表

令和3年度 宮津市下水道事業損益計算書	5
令和3年度 宮津市下水道事業欠損金計算書	6
令和3年度 宮津市下水道事業欠損金処理計算書	7
令和3年度 宮津市下水道事業貸借対照表	8

## 2 決算附属書類

令和3年度宮津市下水道事業報告書	10
------------------	----

### その他の書類

令和3年度 宮津市下水道事業会計収益費用明細書	14
収益費用構成表	17
令和3年度 宮津市下水道事業会計資本的収入支出明細書	18
令和3年度 宮津市下水道事業会計キャッシュ・フロー計算書	19
固定資産明細書	20
企業債明細書	21
他会計補助金等の使途について	29
注 記	30

### ※ (注) 消費税及び地方消費税の経理

- 1 決算報告書は、税込みの経理による。
- 2 財務諸表及び決算関連明細書等は、税抜きの経理による。

## 令和3年度 宮津市下水道事業決算報告書

### (1) 収益的収入及び支出

#### 収入

区 分	予		算	
	当初予算額	補正予算額	地方公営企業の 第24条第3項 による支出額	法規に 係る財源充 当額
第1款 下水道事業収益	円 878,608,000	円 △ 304,000		円 0
第1項 営業収益	274,489,000	0		0
第2項 営業外収益	604,117,000	△ 304,000		0
第3項 特別利益	2,000	0		0

#### 支出

区 分	予		算			
	当初予算額	補正予算額	予備費 支出額	流用 増減額	地方公営企業 第24条第3項 による支出額	小 計
第1款 下水道事業費用	円 928,412,000	円 113,000	円 0	円 0	円 0	円 928,525,000
第1項 営業費用	817,575,000	113,000	0	0	0	817,688,000
第2項 営業外費用	104,835,000	0	0	0	0	104,835,000
第3項 特別損失	2,000	0	522,000	0	0	524,000
第4項 予備費	6,000,000	0	△ 522,000	0	0	5,478,000

額				
合計	決算額	予比額	算への額決増	に算減
円	円	円		
878,304,000	865,411,606		△ 12,892,394	
274,489,000	267,424,550		△ 7,064,450	うち、仮受消費税及び地方消費税 24,246,893円
603,813,000	597,987,056		△ 5,825,944	
2,000	0		△ 2,000	

額	合計	決算額	地方公営企業法第26条第2項の規 定による繰越額	不用額	備考
円	円	円	円	円	
0	928,525,000	868,775,422	0	59,749,578	
0	817,688,000	765,003,202	0	52,684,798	うち、仮払消費税及び地方消費税 27,054,930円
0	104,835,000	103,248,827	0	1,586,173	うち、仮払消費税及び地方消費税 5,616円
0	524,000	523,393	0	607	
0	5,478,000	0	0	5,478,000	

(2) 資本的収入及び支出

収入

区 分	予 算		小 計	地 方 公 営 企 業 業 法 第 26 条 の 規 定 に 基 づ いて 繰 越 財 源 額
	当 初 予 算 額	補 正 予 算 額		
第1款 資本的収入	円 657,436,000	円 0	円 657,436,000	円 28,900,000
第1項 企業債	475,500,000	0	475,500,000	28,900,000
第2項 負担金	11,123,000	0	11,123,000	0
第3項 補助金	170,813,000	0	170,813,000	0

支出

区 分	予 算				小 計	地 方 公 営 企 業 業 法 第 26 条 の 規 定 に 基 づ いて 繰 越 財 源 額
	当 初 予 算 額	補 正 予 算 額	予 備 費 支 出 額	流 用 増 減 額		
第1款 資本的支出	円 935,422,000	円 54,000	円 0	円 0	円 935,476,000	円 28,900,000
第1項 建設改良費	229,847,000	54,000	86,000	0	229,987,000	28,900,000
第2項 企業債償還金	704,575,000	0	0	0	704,575,000	0
第3項 予 備 費	1,000,000	0	△ 86,000	0	914,000	0

資本的収入額が資本的支出額に不足する額290,550,623円は、当年度消費税及び地方消費税資本的収支

額					合 計	決 算 額	予 比 額	算 べ の 額 決 増	に 算 減	備 考
継 続 費 額 源	継 続 財	継 続 額	継 続 額	次 係 当						
				円	円	円		円		
				0	686,336,000	600,558,687		△ 85,777,313		
				0	504,400,000	408,100,000		△ 96,300,000		
				0	11,123,000	13,427,937		2,304,937		
				0	170,813,000	179,030,750		8,217,750		

額		合 計	決 算 額	翌年度繰越額			不 用 額	備 考
継 続 費 額 源	継 続 財			地 企 26 定 繰	方 業 条 に 越	公 法 の よ		
		円	円	円	円	円	円	
		0	964,376,000	891,109,310	47,400,000	0	47,400,000	25,866,690
		0	258,887,000	186,534,598	47,400,000	0	47,400,000	24,952,402
		0	704,575,000	704,574,712	0	0	0	288
		0	914,000	0	0	0	0	914,000

調整額16,196,138円及び損益勘定留保資金274,354,485円で補てんした。

# 令和3年度 宮津市下水道事業損益計算書

(令和3年4月1日から令和4年3月31日まで)

1 営業収益	円	円	円
(1) 下水道使用料	242,774,564		
(2) その他の営業収益	403,093	243,177,657	
2 営業費用			
(1) 管渠費	17,797,423		
(2) ポンプ場費	12,532,007		
(3) 流域下水道維持管理費	242,344,151		
(4) 指導普及費	300,000		
(5) 総係費	23,202,092		
(6) 減価償却費	441,772,599	737,948,272	
営業損失			494,770,615
3 営業外収益			
(1) 他会計補助金	405,556,000		
(2) 国庫補助金	150,000		
(3) 長期前受金戻入	185,172,572		
(4) 資本費繰入収益	1,534,637		
(5) 雑収益	343,100	592,756,309	
4 営業外費用			
(1) 支払利息及び企業債取扱諸費	103,187,029		
(2) 雑支出	7,013,155	110,200,184	482,556,125
経常損失			12,214,490
5 特別利益			
(1) その他特別利益	0	0	
6 特別損失			
(1) 過年度損益修正損	523,393		
(2) その他特別損失	0	523,393	△ 523,393
当年度純損失			12,737,883
前年度繰越欠損金			△ 992,820,627
その他未処分利益剰余金変動額			0
当年度未処理欠損金			△ 1,005,558,510

## 令和3年度 宮津市下水道事業欠損金計算書

(単位：円)

	資本金	欠 損 金			資本合計
		資本剰余金	利 益 剰 余 金		
		資本剰余金 合 計	未処理 欠損金	利益剰余金 合 計	
前年度末残高	0	0	△ 992,820,627	△ 992,820,627	△ 992,820,627
前年度処分額	0	0	0	0	0
議会の議決による処 分額	0	0	0	0	0
地方公営企業法の規 定による処分額	0	0	0	0	0
処分後残高	0	0	△ 992,820,627	△ 992,820,627	△ 992,820,627
当年度変動額	0	0	△ 12,737,883	△ 12,737,883	△ 12,737,883
当年度純利益 (△純損失)	0	0	△ 12,737,883	△ 12,737,883	△ 12,737,883
当年度末残高	0	0	(当年度未処理欠損金) △ 1,005,558,510	△ 1,005,558,510	△ 1,005,558,510



令和3年度 宮津市下水道事業欠損金処理計算書

(単位：円)

	資本金	資本剰余金	未処理欠損金
当年度末残高	0	0	1,005,558,510
議会の議決による処分額	0	0	0
処分後残高	0	0	(繰越欠損金) 1,005,558,510

令和3年度 宮津市下水道事業貸借対照表

(令和4年3月31日)

資産の部

1 固定資産

	円	円	円	円
(1) 有形固定資産				
ア 構築物	16,749,956,727			
減価償却累計額	5,485,392,947	11,264,563,780		
イ 機械及び装置	473,641,844			
減価償却累計額	284,009,944	189,631,900		
ウ 車両運搬具	1,420,230			
減価償却累計額	1,279,289	140,941		
エ 工具器具及び備品	1,110,810			
減価償却累計額	885,474	225,336		
オ 建設仮勘定		12,331,948		
有形固定資産合計			11,466,893,905	
(2) 無形固定資産				
施設利用権		2,725,130,759		
無形固定資産合計			2,725,130,759	
(3) 投資				
長期貸付金		129,659,419		
投資資産合計			129,659,419	
固定資産合計				14,321,684,083

2 流動資産

(1) 現金預金			193,000,549	
(2) 未収金		36,649,757		
ア 貸倒引当金		△ 500,000	36,149,757	
(3) 貯蔵品			21,366	
(4) 短期貸付金			5,296,540	
流動資産合計				234,468,212
資産合計				14,556,152,295

## 負債の部

	円	円
3 固定負債		
(1) 企業債	8,420,635,207	
固定負債合計		<u>8,420,635,207</u>
4 流動負債		
(1) 企業債	700,285,650	
(2) 未払金	165,860,948	
(3) 引当金	2,600,000	
ア賞与引当金	2,600,000	
(4) その他流動負債	1,632,586	
流動負債合計		<u>870,379,184</u>
5 繰延収益		
(1) 長期前受金	9,397,692,238	
(2) 長期前受金収益化累計額	<u>△ 3,126,995,824</u>	
繰延収益合計		<u>6,270,696,414</u>
負債合計		<u>15,561,710,805</u>

## 資本の部

6 剰余金		
(1) 利益剰余金		
ア当年度未処理欠損金	<u>1,005,558,510</u>	
利益剰余金合計		<u>△ 1,005,558,510</u>
剰余金合計		<u>△ 1,005,558,510</u>
資本合計		<u>14,556,152,295</u>
負債資本合計		<u>14,556,152,295</u>

# 決算附属書類

# 令和3年度 宮津市下水道事業報告書

## 1 概況

### (1) 総括事項

本年度における公共下水道の面積整備率は、全体計画面積 504.6ha の内、年度末排水区域面積 475.0ha で、94.1%となった。人口普及率は、年度末行政区域内人口 16,958 人の内、年度末処理区域内人口 12,260 人で 72.3% (0.3%増) となり、水洗化率は 85.5% (0.8%増) となった。

### (経営)

本年度における経営状況は、年間有収水量が 8,270 m<sup>3</sup>増加したものの、他会計補助金などの営業外収益が減少したことなどから、損益計算では 12,737,883 円の純損失を計上することとなった。

また、人口減少などの社会情勢の変化や令和2年度からの地方公営企業会計への移行などに伴い、公営企業の経営基盤の強化や財政マネジメントの向上等にさらに的確に取り組むため、「宮津市下水道事業経営戦略」(平成29年3月策定)について、一部見直しを行った。

### (建設改良)

公共下水道事業については、令和元年度に供用を開始した府中地区及び今福地区の舗装工事等を実施した。

なお、滝馬川河川改修工事等に関連し、関係機関との調整等に不測の日数を要したことから、本年度分の年度内完成に至らず、合計 47,400,000 円の繰越事業費が発生した。

### (2) 経営指標に関する事項

	H29	H30	R1	R2	R3
経常収支比率 (%)	—	—	—	99.31	98.56
経費回収率 (%)	—	—	—	73.19	75.84
有形固定資産減価償却率 (%)	—	—	—	31.72	33.50
管路老朽化率 (%)	—	—	—	0	0

### (3) 議会議決・報告事項

議案番号	件名	議決年月日
議第71号	令和2年度宮津市下水道事業会計決算の認定について	R3.10.6
議第84号	令和3年度宮津市下水道事業会計補正予算(第1号)	R3.9.30

(4) 職員に関する事項 (令和3年4月1日現在)

下水道事業会計職員 4名

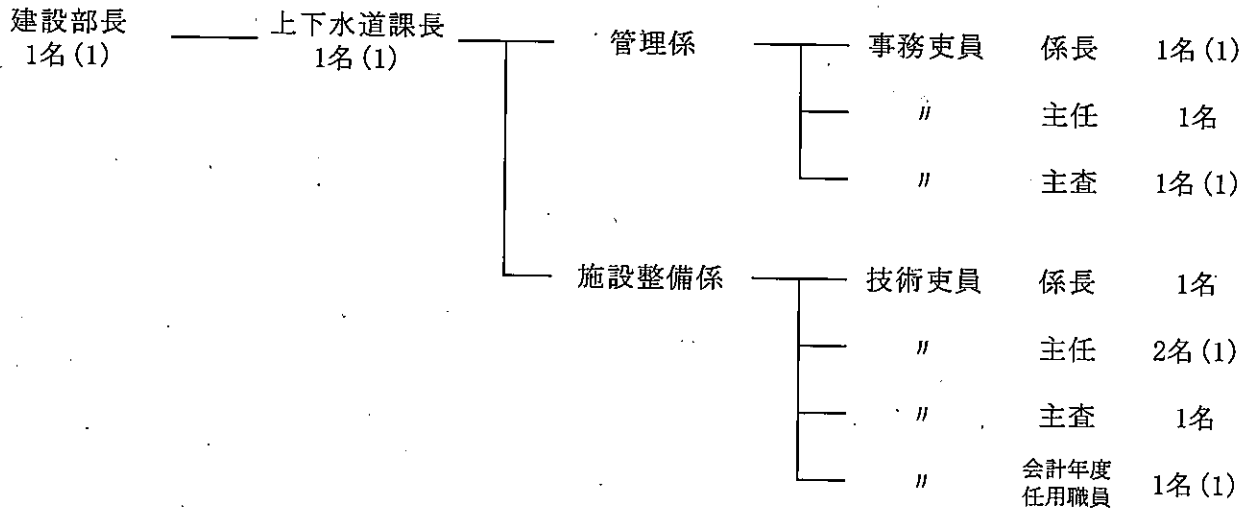

※ ( ) 数は、水道事業会計支弁数

※建設部上下水道課所属職員のうち、下水道事業関係を抜粋

2 工 事

公共下水道事業

事業名	事業概要	事業費 (円)	着工年月日	完成年月日
宮津第6処理分区関連舗装工事 (その1) (喜多、宮村)	アスファルト舗装工 A= 1,053.0 m <sup>2</sup>	6,664,900	R3. 8. 12	R3. 12. 9
宮津第6処理分区関連舗装工事 (その2) (今福)	コンクリート舗装工 A= 1,194.1 m <sup>2</sup>	19,061,900	R3. 8. 12	R4. 1. 19
宮津第6処理分区関連舗装工事 (その3) (今福)	アスファルト舗装工 A= 2,920.9 m <sup>2</sup>	20,496,300	R3. 8. 12	R3. 12. 28
府中第1処理分区関連舗装工事 (その1) (江尻)	アスファルト舗装工 A= 2,343.3 m <sup>2</sup>	16,381,200	R3. 10. 14	R4. 2. 22
府中第1処理分区関連舗装工事 (その2) (江尻他)	アスファルト舗装工 A= 1,511.7 m <sup>2</sup>	19,736,200	R3. 11. 4	R4. 3. 25
公共汚水柵設置工事 (その1) (獅子)	取付管及びます工 N= 1箇所	309,100	R3. 9. 16	R3. 10. 15
公共汚水柵設置工事 (その2) (須津)	取付管及びます工 N= 1箇所	330,000	R3. 10. 25	R3. 11. 18
公共汚水柵設置工事 (その3) (獅子崎)	取付管及びます工 N= 1箇所	330,000	R3. 12. 13	R4. 1. 31
公共汚水柵設置工事 (その4) (江尻)	取付管及びます工 N= 1箇所	299,200	R3. 12. 13	R4. 1. 31

事業名	事業概要	事業費(円)	着工年月日	完成年月日
公共汚水柵設置工事(その5) (中野)	取付管及びます工 N=1箇所	48,400	R4.1.19	R4.3.31
工事費計		83,657,200		
滝馬川改修に伴う下水道管渠移設 実施設計業務 <繰越事業>	測量業務 一式 実施設計業務 一式	9,240,000	R2.12.14	R3.8.10
宮津市公共下水道事業計画等 作成業務 <繰越事業>	公共下水道事業計画作成 都市計画事業認可申請書作成 等	14,704,800	R2.5.1	R4.3.31
宮津市公共下水道ストックマネジ メント計画策定業務	管路施設及びポンプ場施設ス tockマネジメント計画作成	11,335,500	R3.7.26	R4.3.29
委託費計		35,280,300		
事務費		523,471		
合計		119,460,971		

### 3 業 務

#### (1) 業 務 量

事 項	令和3年度	令和2年度	比較増減
全 体 計 画 面 積	504.6 ha	502.7 ha	1.9 ha
年 度 末 排 水 区 域 面 積	475.0 ha	473.1 ha	1.9 ha
面 積 整 備 率	94.1 %	94.1 %	0.0 %
年 度 末 行 政 区 域 内 人 口	16,958 人	17,213 人	△ 255 人
年 度 末 処 理 区 域 内 人 口	12,260 人	12,395 人	△ 135 人
人 口 普 及 率	72.3 %	72.0 %	0.3 %
水 洗 化 人 口	10,480 人	10,499 人	△ 19 人
水 洗 化 率	85.5 %	84.7 %	0.8 %
年 間 総 処 理 水 量	1,306,876 m <sup>3</sup>	1,295,258 m <sup>3</sup>	11,618 m <sup>3</sup>
年 間 有 収 水 量	1,287,583 m <sup>3</sup>	1,279,313 m <sup>3</sup>	8,270 m <sup>3</sup>
1 日 平 均 有 収 水 量	3,528 m <sup>3</sup>	3,505 m <sup>3</sup>	23.00 m <sup>3</sup>
1 人 1 日 平 均 有 収 水 量	337 ㍓	334 ㍓	3.00 ㍓
有 収 率	98.52 %	98.77 %	△ 0.25 %

#### (2) 事業収益・費用に関する事項

(単位：円)

事 項		令和3年度	令和2年度	比較増減
収 益	営 業 収 益	243,177,657	240,207,656	2,970,001
	営 業 外 収 益	592,756,309	616,816,746	△ 24,060,437
	特 別 利 益	0	15,708,640	△ 15,708,640
計		835,933,966	872,733,042	△ 36,799,076
費 用	営 業 費 用	737,948,272	735,559,980	2,388,292
	営 業 外 費 用	110,200,184	127,427,623	△ 17,227,439
	特 別 損 失	523,393	3,477,584	△ 2,954,191
計		848,671,849	866,465,187	△ 17,793,338
事 業 収 支 差 引		△ 12,737,883	6,267,855	△ 19,005,738
下 水 道 使 用 料		242,774,564	239,582,398	3,192,166
使用料単価 (1 m <sup>3</sup> 当り使用料)		188.55	187.27	1.28

#### 4 企業債及び一時借入金の概況

##### (1) 企業債

(単位：円)

年度当初現在高	当年度借入高	当年度償還高	当年度末残高
9,362,795,569	462,700,000	704,574,712	9,120,920,857

##### (2) 一時借入金

(単位：円)

年度当初現在高	当年度借入高	当年度償還高	当年度末残高
0	0	0	0



令和3年度 宮津市下水道事業会計収益費用明細書

収 入

(単位：円)

款	項	目	節	金額	備考
1 下水道事業 収益				835,933,966	
	1 営業収益			243,177,657	
		1 下水道使用料		242,774,564	
			下水道使用料	242,774,564	
		2 その他の 営業収益		403,093	
			手数料	398,000	排水管工事検査手数料ほか
			雑収益	5,093	
	2 営業外収益			592,756,309	
		1 他会計補助金		405,556,000	
			一般会計補助金	405,556,000	
		2 国庫補助金		150,000	
			国庫補助金	150,000	
		3 長期前受金 戻入		185,172,572	
			長期前受金戻入	185,172,572	国庫補助金 111,291,055 他会計補助金 60,034,270 受益者負担金 13,534,857 受贈財産評価額 312,390
		4 資本費繰入 収益		1,534,637	
			資本費繰入収益	1,534,637	
		5 雑収益		343,100	
			その他雑収益	343,100	指定工事業者指定手数料ほか
	3 特別利益			0	
		1 過年度損益 修正益		0	
			過年度損益修正益	0	
		2 その他 特別利益		0	
			その他特別利益	0	

支 出

(単位：円)

款	項	目	節	金額	備考
1 下水道事業 費用				848,671,849	
	1 営業費用			737,948,272	
		1 管渠費		17,797,423	
			給料	4,537,500	
			手当	2,215,117	扶養手当ほか
			法定福利費	1,403,137	共済組合負担金ほか
			備消耗品費	0	
			委託料	8,338,000	管渠清掃点検業務委託料ほか
			手数料	56,200	ガス検知器点検手数料
			賃借料	13,200	施設用地借上料
			修繕費	797,869	取付管修繕
			路面復旧費	435,000	

(単位：円)

款	項	目	節	金額	備考
			材 料 費	1,400	管渠修理用材料
	2	ポンプ場費		12,532,007	
			給 料	3,323,100	
			手 当	1,801,767	通勤手当ほか
			法定福利費	900,818	共済組合負担金ほか
			光熱水費	162,094	
			通信運搬費	869,419	
			委 託 料	2,688,999	マンホールポンプ維持管理委託料ほか
			修繕費	719,740	マンホールポンプ場修繕ほか
			動力費	2,066,070	マンホールポンプ電力料
	3	流域下水道 維持管理費		242,344,151	
			負 担 金	242,344,151	宮津湾流域下水道維持管理負担金
	4	指導普及費		300,000	
			補 助 金	300,000	高齢者世帯排水設備整備費補助金
	5	総 係 費		23,202,092	
			給 料	4,031,400	
			手 当	1,286,551	通勤手当ほか
			法定福利費	1,199,897	共済組合負担金ほか
			旅 費	47,640	
			退職給付費	2,091,960	退職手当負担金
			備消耗品費	60,700	コピー料ほか
			印刷製本費	0	
			通信運搬費	0	
			委 託 料	11,241,684	公共下水道使用料徴収事務委託料ほか
			手 数 料	0	
			賃 借 料	589,068	電算機借上料ほか
			研 修 費	13,637	
			会費負担金	147,550	日本下水道協会会費ほか
			保 険 料	69,405	下水道賠償責任保険料ほか
			賞与等引当金繰入額	1,916,000	
			貸倒引当金繰入額	500,000	
			雑 費	6,600	
	6	減価償却費		441,772,599	
		有形固定資産 減価償却費		340,702,539	構築物 309,233,043 機械及び装置 31,204,680 車両運搬具 251,748 工具器具及び備品 13,068
		無形固定資産 減価償却費		101,070,060	施設利用権 101,070,060

(単位：円)

款	項	目	節	金額	備考
	2 営業外費用			110,200,184	
		1 支払利息及び 企業債取扱諸費		103,187,029	
			企業債利息	103,187,029	
			借入金利息	0	
		2 雑支出		7,013,155	
			その他雑支出	7,013,155	
	3 特別損失			523,393	
		1 過年度損益 修正損		523,393	
			過年度損益修正損	523,393	
		2 その他 特別損失		0	
			その他特別損失	0	
	4 予備費			(0)	
		1 予備費		(0)	

## 収 益 費 用 構 成 表

### 収 入

科 目	決 算 額	構 成 比
	円	%
下 水 道 使 用 料	242,774,564	29.0
そ の 他 の 営 業 収 益	403,093	0.1
他 会 計 補 助 金	405,556,000	48.5
国 庫 補 助 金	150,000	0.0
長 期 前 受 金 戻 入	185,172,572	22.2
資 本 費 繰 入 収 益	1,534,637	0.2
雑 収 益	343,100	0.0
そ の 他 特 別 利 益	0	0.0
合 計	835,933,966	100.0

### 支 出

科 目	決 算 額	構 成 比
	円	%
管 渠 費	17,797,423	2.1
ポ ン プ 場 費	12,532,007	1.5
流 域 下 水 道 維 持 管 理 費	242,344,151	28.6
普 及 指 導 費	300,000	0.0
総 係 費	23,202,092	2.7
減 価 償 却 費	441,772,599	52.0
支 払 利 息 及 び 企 業 債 取 扱 諸 費	103,187,029	12.2
雑 支 出	7,013,155	0.8
過 年 度 損 益 修 正 損	523,393	0.1
そ の 他 特 別 損 失	0	0.0
合 計	848,671,849	100.0

### 費 用 構 成

科 目	決 算 額	構 成 比
	円	%
1 人 件 費	24,707,247	2.9
給 料	11,892,000	1.4
手 当	5,303,435	0.6
法 定 福 利 費	3,503,852	0.4
退 職 給 付 費	2,091,960	0.3
賞 与 等 引 当 金 繰 入 額	1,916,000	0.2
そ の 他 特 別 損 失	0	0.0
2 物 件 費 ・ そ の 他	823,964,602	97.1
旅 費	47,640	0.0
備 消 耗 品 費	60,700	0.0
光 熱 水 費	162,094	0.0
通 信 運 搬 費	869,419	0.1
委 託 料	22,268,683	2.6
手 数 料	56,200	0.0
賃 借 料	602,268	0.1
修 繕 費	1,517,609	0.2
路 面 復 旧 費	435,000	0.1

科 目	決 算 額	構 成 比
	円	%
動 力 費	2,066,070	0.2
材 料 費	1,400	0.0
研 修 費	13,637	0.0
補 助 金	300,000	0.0
負 担 金	242,344,151	28.6
会 費 負 担 金	147,550	0.0
保 険 料	69,405	0.0
貸 倒 引 当 金 繰 入 額	500,000	0.1
雑 費	6,600	0.0
有 形 固 定 資 産 減 価 償 却 費	340,702,539	40.1
無 形 固 定 資 産 減 価 償 却 費	101,070,060	11.9
企 業 債 利 息	103,187,029	12.2
そ の 他 雑 支 出	7,013,155	0.8
過 年 度 損 益 修 正 損	523,393	0.1
そ の 他 特 別 損 失	0	0.0
合 計	848,671,849	100.0

令和3年度 宮津市下水道事業会計資本的收入支出明細書

収 入

(単位：円)

款	項	目	節	金額	備考	
1 資本的 収入				600,558,687		
	1 企業債	1 下水道事業債		408,100,000		
			公共下水道事業債	251,200,000		
			流域下水道事業債	156,900,000		
	2 負担金	1 受益者負担金		8,330,350		
			受益者負担金	8,330,350		
			2 他会計負担金		5,097,587	
				水道事業会計負担金	5,097,587	
	3 補助金	1 国庫補助金		33,117,750		
			国庫補助金	33,117,750		
		2 他会計補助金		145,913,000		
			一般会計補助金	145,913,000		

支 出

(単位：円)

款	項	目	節	金額	備考
1 資本的 支出				874,913,172	
	1 建設改良費	1 公共下水道費		170,338,460	
				117,106,260	
			給料	4,200,000	
			手当	2,763,885	扶養手当ほか
			法定福利費	1,533,858	共済組合負担金ほか
			備消耗品費	9,749	工事用消耗品
			燃料費	54,168	ガソリン代
			印刷製本費	0	
			委託料	32,073,000	
			賃借料	419,600	設計積算システム賃借料
			工事請負費	76,052,000	下水道関連舗装工事ほか
	2 流域下水道費		53,232,200		
		負担金	53,232,200		
	2 企業債償還金	1 企業債償還金		704,574,712	
				704,574,712	
			元金償還金	704,574,712	
3 予備費	1 予備費		(0)		
			(0)		

# 令和3年度 宮津市下水道事業会計キャッシュ・フロー計算書

(令和3年4月1日から令和4年3月31日まで)

(単位：円)

1 業務活動によるキャッシュ・フロー	
当年度純利益 (△当年度純損失)	△ 12,737,883
減価償却費	441,772,599
賞与引当金の増減額 (△は減少)	66,000
貸倒引当金の増減額 (△は減少)	0
長期前受金戻入額	△ 185,172,572
支払利息	103,187,029
未収金の増減額 (△は増加)	△ 5,746,302
未払金の増減額 (△は減少)	5,513,435
たな卸資産の増減額 (△は増加)	△ 21,366
預り金の増減額 (△は減少)	1,533,435
小 計	348,394,375
利息の受取額	0
利息の支払額	△ 103,187,029
業務活動によるキャッシュ・フロー	245,207,346
2 投資活動によるキャッシュ・フロー	
有形固定資産の取得による支出	△ 117,106,260
無形固定資産の取得による支出	△ 53,232,200
投資活動による未収金等の増減額 (△は増加)	1,603,184
投資活動による未払金等の増減額 (△は減少)	△ 20,904,208
長期前受金の受け入れによる収入	180,476,093
他会計からの貸付金の回収による収入	5,097,587
投資活動によるキャッシュ・フロー	△ 4,065,804
3 財務活動によるキャッシュ・フロー	
建設改良費等の財源に充てるための企業債による収入	462,700,000
建設改良費等の財源に充てるための企業債の償還による支出	△ 704,574,712
財務活動によるキャッシュ・フロー	△ 241,874,712
資金増加額 (又は減少額)	△ 733,170
資金期首残高	193,733,719
資金期末残高	193,000,549

## 固定資産明細書

### (1) 有形固定資産

(単位：円)

資産の種類	年度当初現在高	当年度増加額	当年度減少額	年度末現在高	減価償却累計額		年度未償却未済高	備考
					当年度増加額	当年度減少額		
構築物	16,643,845,415	106,111,312	0	16,749,956,727	309,233,043	0	11,264,563,780	
機械及び装置	473,641,844	0	0	473,641,844	31,204,680	0	189,631,900	
車両運搬具	1,420,230	0	0	1,420,230	251,748	0	140,941	
工具器具及び備品	1,110,810	0	0	1,110,810	13,068	0	225,336	
建設仮勘定	748,000	11,583,948	0	12,331,948	0	0	12,331,948	
合計	17,120,766,299	117,695,260	0	17,238,461,559	340,702,539	0	11,466,893,905	

### (2) 無形固定資産

(単位：円)

資産の種類	年度当初現在高	当年度増加額	当年度減少額	当年度減価償却高	年度末現在高	備考
施設利用権	2,772,968,619	53,232,200	0	101,070,060	2,725,130,759	
合計	2,772,968,619	53,232,200	0	101,070,060	2,725,130,759	

### (3) 投資

(単位：円)

資産の種類	年度当初現在高	当年度増加額	当年度減少額	年度末現在高	備考
長期貸付金	134,955,959	0	5,296,540	129,659,419	
合計	134,955,959	0	5,296,540	129,659,419	

# 企業債明細書

種類	発行年月日	発行総額 円	償還高		未償還残高 円	利率 %	償還終期
			当年度償還高 円	償還高累計 円			
政府資金	H5. 4. 20	31,500,000	1,936,906	29,476,933	2,023,067	4.400	R5. 3. 25
政府資金	H5. 4. 20	217,800,000	13,392,320	203,811,936	13,988,064	4.400	R5. 3. 25
政府資金	H5. 4. 20	25,200,000	1,549,524	23,581,546	1,618,454	4.400	R5. 3. 25
政府資金	H5. 4. 20	184,400,000	11,338,585	172,557,029	11,842,971	4.400	R5. 3. 31
政府資金	H5. 4. 20	403,200,000	24,792,395	377,304,741	25,895,259	4.400	R5. 3. 25
政府資金	H6. 4. 28	224,100,000	13,092,445	196,183,295	27,916,705	4.300	R6. 3. 31
公庫資金	H6. 4. 28	45,700,000	3,077,220	45,700,000	0	4.400	R4. 3. 20
政府資金	H6. 4. 28	237,400,000	13,869,463	207,826,481	29,573,519	4.300	R6. 3. 25
公庫資金	H6. 4. 28	109,000,000	7,339,540	109,000,000	0	4.400	R4. 3. 20
公庫資金	H6. 4. 28	59,200,000	3,968,485	59,200,000	0	4.350	R4. 3. 20
公庫資金	H6. 11. 15	20,000,000	1,340,003	19,306,796	693,204	4.600	R4. 9. 20
政府資金	H6. 11. 30	20,000,000	1,180,782	16,793,747	3,206,253	4.750	R6. 9. 30
公庫資金	H7. 4. 28	36,800,000	2,353,584	34,344,124	2,455,876	4.300	R5. 3. 20
公庫資金	H7. 4. 28	89,600,000	5,730,467	83,620,474	5,979,526	4.300	R5. 3. 20
政府資金	H7. 4. 28	239,800,000	13,336,359	196,297,763	43,502,237	4.200	R7. 3. 31
政府資金	H7. 4. 28	170,100,000	9,460,028	139,242,073	30,857,927	4.200	R7. 3. 25
公庫資金	H7. 4. 28	83,400,000	5,312,655	77,859,158	5,540,842	4.250	R5. 3. 20
政府資金	H8. 4. 30	258,400,000	13,144,024	201,159,744	57,240,256	3.400	R8. 3. 31
公庫資金	H8. 4. 30	61,300,000	3,534,347	53,858,064	7,441,936	3.450	R6. 3. 20
政府資金	H8. 4. 30	61,800,000	3,143,579	48,110,187	13,689,813	3.400	R8. 3. 25
公庫資金	H8. 4. 30	30,500,000	1,758,526	26,797,243	3,702,757	3.450	R6. 3. 20
公庫資金	H8. 4. 30	63,600,000	3,666,959	55,878,839	7,721,161	3.450	R6. 3. 20
政府資金	H9. 4. 30	195,800,000	9,274,994	145,503,417	50,296,583	2.700	R9. 3. 31
政府資金	H9. 4. 30	5,100,000	241,586	3,789,925	1,310,075	2.700	R9. 3. 31
公庫資金	H9. 4. 30	48,500,000	2,581,094	40,319,941	8,180,059	2.750	R7. 3. 20
政府資金	H9. 4. 30	38,100,000	1,804,787	28,312,974	9,787,026	2.700	R9. 3. 25
公庫資金	H9. 4. 30	17,900,000	952,610	14,880,968	3,019,032	2.750	R7. 3. 20
公庫資金	H9. 4. 30	47,900,000	2,549,162	39,821,139	8,078,861	2.750	R7. 3. 20
政府資金	H10. 4. 30	208,000,000	9,279,340	148,273,267	59,726,733	2.000	R10. 3. 31
公庫資金	H10. 4. 30	63,000,000	3,140,216	49,762,089	13,237,911	2.100	R8. 3. 20
公庫資金	H10. 4. 30	52,800,000	2,623,873	41,752,600	11,047,400	2.050	R8. 3. 20
政府資金	H10. 4. 30	21,100,000	941,317	15,041,182	6,058,818	2.000	R10. 3. 25
公庫資金	H10. 4. 30	11,000,000	548,292	8,688,619	2,311,381	2.100	R8. 3. 20
政府資金	H11. 4. 30	29,500,000	1,290,129	19,713,083	9,786,917	2.000	R11. 3. 25
公庫資金	H11. 4. 30	15,400,000	747,949	11,428,613	3,971,387	2.000	R9. 3. 20
公庫資金	H11. 4. 30	85,100,000	4,133,148	63,154,215	21,945,785	2.000	R9. 3. 20
公庫資金	H11. 4. 30	9,100,000	441,970	6,753,271	2,346,729	2.000	R9. 3. 20
公庫資金	H11. 4. 30	60,000,000	2,914,088	44,527,062	15,472,938	2.000	R9. 3. 20
政府資金	H11. 11. 30	191,200,000	8,278,994	123,565,806	67,634,194	2.000	R11. 9. 30



種類	発行年月日	発行総額 円	償還高		未償還残高 円	利率 %	償還終期
			当年度償還高 円	償還高累計 円			
政府資金	H11. 11. 30	16,900,000	731,773	10,921,870	5,978,130	2.000	R11. 9. 30
政府資金	H11. 11. 30	76,300,000	3,303,803	49,309,991	26,990,009	2.000	R11. 9. 30
政府資金	H12. 4. 28	24,000,000	1,031,918	14,920,554	9,079,446	2.100	R12. 3. 25
公庫資金	H12. 4. 28	58,700,000	2,806,156	40,574,351	18,125,649	2.100	R10. 3. 20
公庫資金	H12. 4. 28	78,100,000	3,733,573	53,983,930	24,116,070	2.100	R10. 3. 20
公庫資金	H12. 4. 28	12,200,000	583,222	8,432,829	3,767,171	2.100	R10. 3. 20
政府資金	H13. 1. 31	51,000,000	2,154,014	31,045,195	19,954,805	1.800	R12. 9. 30
政府資金	H13. 1. 31	184,700,000	7,800,910	112,432,307	72,267,693	1.800	R12. 9. 30
政府資金	H13. 4. 27	71,200,000	2,948,006	42,876,187	28,323,813	1.300	R13. 3. 25
公庫資金	H13. 4. 27	101,900,000	4,656,838	67,487,232	34,412,768	1.350	R11. 3. 20
政府資金	H13. 11. 30	215,700,000	8,988,248	120,259,085	95,440,915	2.100	R13. 9. 30
政府資金	H13. 11. 30	69,100,000	2,879,407	38,525,280	30,574,720	2.100	R13. 9. 30
公庫資金	H14. 4. 30	150,200,000	6,886,496	89,608,382	60,591,618	2.100	R12. 3. 20
公庫資金	H14. 4. 30	7,100,000	325,526	4,235,815	2,864,185	2.100	R12. 3. 20
政府資金	H14. 4. 30	61,600,000	2,540,208	33,053,666	28,546,334	2.100	R14. 3. 25
政府資金	H14. 11. 28	114,700,000	4,671,111	60,568,667	54,131,333	1.700	R14. 9. 30
政府資金	H14. 11. 28	36,000,000	1,466,085	19,010,217	16,989,783	1.700	R14. 9. 30
政府資金	H14. 11. 28	15,500,000	631,231	8,184,955	7,315,045	1.700	R14. 9. 25
政府資金	H14. 11. 28	4,800,000	195,478	2,534,696	2,265,304	1.700	R14. 9. 25
公庫資金	H14. 11. 29	1,700,000	76,624	993,559	706,441	1.700	R12. 9. 20
公庫資金	H15. 4. 25	68,800,000	3,049,578	39,794,711	29,005,289	1.100	R13. 3. 20
公庫資金	H15. 4. 25	19,200,000	851,045	11,105,501	8,094,499	1.100	R13. 3. 20
政府資金	H15. 4. 30	17,900,000	721,637	9,416,832	8,483,168	1.100	R15. 3. 25
政府資金	H15. 11. 28	63,600,000	2,541,773	30,213,216	33,386,784	2.100	R15. 9. 25
政府資金	H15. 11. 28	150,300,000	6,006,737	71,400,103	78,899,897	2.100	R15. 9. 30
政府資金	H15. 11. 28	29,700,000	1,186,960	14,109,001	15,590,999	2.100	R15. 9. 30
政府資金	H16. 4. 26	25,100,000	992,698	11,419,589	13,680,411	2.100	R16. 3. 25
公庫資金	H16. 5. 20	29,400,000	1,292,798	14,871,812	14,528,188	2.100	R14. 3. 20
公庫資金	H16. 5. 20	122,000,000	5,364,669	61,712,959	60,287,041	2.100	R14. 3. 20
政府資金	H16. 12. 27	186,200,000	7,287,636	81,012,937	105,187,063	2.100	R16. 9. 25
政府資金	H16. 12. 27	40,700,000	1,592,948	17,707,984	22,992,016	2.100	R16. 9. 25
公庫資金	H17. 4. 28	182,100,000	7,848,827	84,620,432	97,479,568	2.000	R15. 3. 20
公庫資金	H17. 4. 28	36,200,000	1,560,283	16,821,855	19,378,145	2.000	R15. 3. 20
民間等資金	H17. 5. 20	27,300,000	1,606,000	21,681,000	5,619,000	1.800	R7. 5. 20
民間等資金	H17. 5. 20	56,500,000	3,322,000	44,847,000	11,653,000	1.800	R7. 5. 20
政府資金	H17. 5. 27	25,500,000	989,680	10,670,018	14,829,982	2.000	R17. 3. 25
公庫資金	H17. 10. 28	30,700,000	1,310,122	13,601,145	17,098,855	2.000	R15. 9. 20
政府資金	H17. 10. 31	103,500,000	3,967,114	40,980,498	62,519,502	2.100	R17. 9. 30
政府資金	H17. 10. 31	67,500,000	2,587,249	26,726,410	40,773,590	2.100	R17. 9. 30
公庫資金	H18. 4. 21	40,100,000	1,687,912	16,682,842	23,417,158	2.200	R16. 3. 20

種類	発行年月日	発行総額 円	償還高		未償還残高 円	利率 %	償還終期
			当年度償還高 円	償還高累計 円			
公庫資金	H18. 4. 21	76,200,000	3,207,454	31,701,558	44,498,442	2.200	R16. 3. 20
公庫資金	H18. 4. 21	33,400,000	1,405,892	13,895,433	19,504,567	2.200	R16. 3. 20
政府資金	H18. 4. 26	32,200,000	1,217,640	12,034,808	20,165,192	2.200	R18. 3. 25
民間等資金	H18. 5. 22	34,700,000	2,040,000	25,500,000	9,200,000	2.300	R8. 5. 20
民間等資金	H18. 5. 22	38,500,000	2,266,000	28,325,000	10,175,000	2.300	R8. 5. 20
政府資金	H19. 1. 22	49,900,000	1,866,433	17,701,572	32,198,428	2.200	R18. 9. 30
政府資金	H19. 4. 24	16,800,000	621,541	5,643,740	11,156,260	2.200	R19. 3. 25
公庫資金	H19. 4. 27	82,900,000	3,423,890	31,222,983	51,677,017	2.100	R17. 3. 20
公庫資金	H19. 4. 27	19,600,000	809,508	7,382,033	12,217,967	2.100	R17. 3. 20
政府資金	H19. 4. 27	195,300,000	7,225,420	65,608,479	129,691,521	2.200	R19. 3. 31
公庫資金	H19. 4. 27	107,800,000	4,452,295	40,601,177	67,198,823	2.100	R17. 3. 20
民間等資金	H19. 5. 24	88,900,000	5,228,000	60,122,000	28,778,000	0.525	R9. 5. 20
民間等資金	H19. 5. 24	74,100,000	4,358,000	50,117,000	23,983,000	0.525	R9. 5. 20
民間等資金	H19. 5. 24	21,300,000	1,252,000	14,398,000	6,902,000	0.525	R9. 5. 20
民間等資金	H19. 5. 24	17,200,000	1,014,000	11,661,000	5,539,000	0.525	R9. 5. 20
公庫資金	H20. 4. 25	81,400,000	3,292,433	27,296,095	54,103,905	2.100	R18. 3. 20
公庫資金	H20. 4. 25	121,500,000	4,914,381	40,742,941	80,757,059	2.100	R18. 3. 20
公庫資金	H20. 4. 25	21,900,000	885,802	7,343,789	14,556,211	2.100	R18. 3. 20
民間等資金	H20. 5. 20	89,900,000	5,288,000	58,168,000	31,732,000	0.565	R9. 11. 22
民間等資金	H20. 5. 20	75,700,000	4,452,000	48,972,000	26,728,000	0.565	R9. 11. 22
民間等資金	H20. 5. 20	39,300,000	2,312,476	25,437,236	13,862,764	1.000	R9. 11. 20
政府資金	H20. 5. 27	20,300,000	734,775	6,068,489	14,231,511	2.200	R20. 3. 25
公庫資金	H21. 1. 29	3,100,000	125,699	999,958	2,100,042	1.800	R18. 9. 20
公庫資金	H21. 1. 29	2,100,000	85,151	677,391	1,422,609	1.800	R18. 9. 20
政府資金	H21. 2. 6	150,000,000	5,459,639	43,275,932	106,724,068	1.900	R20. 9. 25
政府資金	H21. 5. 26	31,600,000	1,125,816	8,381,087	23,218,913	2.100	R21. 3. 25
公庫資金	H21. 5. 26	23,400,000	926,906	6,900,315	16,499,685	2.100	R19. 3. 20
公庫資金	H21. 5. 26	103,500,000	4,099,777	30,520,626	72,979,374	2.100	R19. 3. 20
公庫資金	H21. 5. 26	58,600,000	2,321,227	17,280,277	41,319,723	2.100	R19. 3. 20
民間等資金	H21. 5. 27	42,400,000	2,494,118	24,941,180	17,458,820	1.100	R10. 11. 20
民間等資金	H21. 5. 27	46,000,000	2,705,642	27,056,420	18,943,580	1.100	R10. 11. 20
民間等資金	H21. 5. 27	48,900,000	2,876,472	28,764,720	20,135,280	0.550	R10. 11. 20
民間等資金	H21. 5. 27	78,700,000	4,629,180	46,291,800	32,408,200	0.550	R10. 11. 20
民間等資金	H21. 5. 27	23,200,000	1,364,706	13,647,060	9,552,940	0.550	R10. 11. 20
民間等資金	H21. 5. 27	17,600,000	1,034,092	10,340,920	7,259,080	0.550	R10. 11. 20
政府資金	H21. 12. 22	159,600,000	5,700,238	40,236,534	119,363,466	1.900	R21. 9. 25
公庫資金	H22. 1. 28	6,900,000	271,927	1,913,461	4,986,539	2.000	R19. 9. 20
民間等資金	H22. 3. 31	18,040,000	1,518,000	18,040,000	0	1.890	R4. 3. 22
民間等資金	H22. 3. 31	100,210,000	8,338,000	100,210,000	0	1.890	R4. 3. 22
民間等資金	H22. 3. 31	87,200,000	7,340,000	87,200,000	0	1.500	R4. 3. 20

種類	発行年月日	発行総額 円	償還高		未償還残高 円	利率 %	償還終期
			当年度償還高 円	償還高累計 円			
民間等資金	H22. 3. 31	168,850,000	14,080,000	168,850,000	0	1.890	R4. 3. 22
政府資金	H22. 5. 26	47,200,000	1,658,375	10,944,515	36,255,485	2.000	R22. 3. 25
政府資金	H22. 5. 26	177,400,000	6,319,749	41,949,786	135,450,214	1.800	R22. 3. 25
公庫資金	H22. 5. 28	53,000,000	1,862,159	12,289,392	40,710,608	2.000	R22. 3. 20
公庫資金	H22. 5. 28	700,000	24,595	162,314	537,686	2.000	R22. 3. 20
公庫資金	H22. 5. 28	300,000	10,540	69,562	230,438	2.000	R22. 3. 20
民間等資金	H22. 5. 28	61,100,000	3,594,118	30,550,003	30,549,997	0.500	R12. 5. 20
民間等資金	H22. 5. 28	37,500,000	2,205,882	18,749,997	18,750,003	0.500	R12. 5. 20
民間等資金	H22. 5. 28	52,200,000	3,070,000	26,095,000	26,105,000	1.100	R12. 5. 20
民間等資金	H22. 5. 28	78,200,000	4,600,000	39,100,000	39,100,000	1.100	R12. 5. 20
民間等資金	H22. 5. 28	24,700,000	1,452,942	12,350,007	12,349,993	0.500	R12. 5. 20
民間等資金	H22. 5. 28	17,800,000	1,047,058	8,899,993	8,900,007	0.500	R12. 5. 20
公庫資金	H22. 8. 26	1,900,000	68,616	458,120	1,441,880	1.600	R22. 3. 20
民間等資金	H22. 10. 20	62,900,000	3,700,000	29,600,000	33,300,000	1.100	R12. 11. 20
民間等資金	H22. 10. 20	33,700,000	1,982,000	15,856,000	17,844,000	1.100	R12. 11. 20
民間等資金	H22. 10. 20	72,000,000	4,234,000	33,872,000	38,128,000	0.500	R12. 11. 20
民間等資金	H22. 10. 20	71,800,000	4,224,000	33,792,000	38,008,000	0.500	R12. 11. 20
民間等資金	H22. 10. 20	25,700,000	1,510,000	12,080,000	13,620,000	1.100	R12. 11. 20
民間等資金	H22. 10. 20	17,900,000	1,054,000	8,432,000	9,468,000	1.100	R12. 11. 20
公庫資金	H23. 5. 30	110,700,000	3,873,571	22,233,625	88,466,375	1.800	R23. 3. 20
公庫資金	H23. 5. 30	20,300,000	710,330	4,077,169	16,222,831	1.800	R23. 3. 20
公庫資金	H23. 9. 29	14,800,000	513,257	2,712,420	12,087,580	1.800	R23. 9. 20
民間等資金	H23. 10. 20	64,400,000	3,788,000	28,410,000	35,990,000	0.940	R13. 5. 20
民間等資金	H23. 10. 20	68,900,000	4,052,000	30,390,000	38,510,000	0.940	R13. 5. 20
民間等資金	H23. 10. 20	74,600,000	4,388,000	32,910,000	41,690,000	0.940	R13. 5. 20
民間等資金	H23. 10. 20	31,400,000	1,848,000	13,860,000	17,540,000	0.940	R13. 5. 20
民間等資金	H23. 10. 20	26,100,000	1,534,000	11,505,000	14,595,000	0.940	R13. 5. 20
民間等資金	H23. 10. 20	17,900,000	1,054,000	7,905,000	9,995,000	0.940	R13. 5. 20
政府資金	H24. 3. 26	110,700,000	12,495,329	85,408,053	25,291,947	0.800	R6. 3. 1
政府資金	H24. 3. 26	20,300,000	2,291,375	15,662,001	4,637,999	0.800	R6. 3. 1
政府資金	H24. 3. 26	14,700,000	1,659,270	11,341,447	3,358,553	0.800	R6. 3. 1
民間等資金	H24. 9. 20	75,800,000	4,458,000	28,977,000	46,823,000	0.840	R14. 9. 21
民間等資金	H24. 9. 20	29,000,000	1,706,000	11,089,000	17,911,000	0.840	R14. 9. 21
民間等資金	H24. 9. 20	65,400,000	3,846,000	24,999,000	40,401,000	0.840	R14. 9. 20
民間等資金	H24. 9. 20	78,300,000	4,606,000	29,939,000	48,361,000	0.840	R14. 9. 20
民間等資金	H24. 9. 20	26,100,000	1,534,000	9,971,000	16,129,000	0.840	R14. 9. 21
民間等資金	H24. 9. 20	17,900,000	1,054,000	6,851,000	11,049,000	0.840	R14. 9. 21
政府資金	H25. 1. 25	80,000,000	2,750,608	12,019,195	67,980,805	1.700	R24. 9. 25
政府資金	H25. 1. 25	20,900,000	718,596	3,140,012	17,759,988	1.700	R24. 9. 25
政府資金	H25. 3. 25	79,900,000	8,930,056	52,786,576	27,113,424	0.600	R7. 3. 1

種 類	発行年月日	発行総額 円	償 還 高		未償還残高 円	利 率 %	償還終期
			当年度償還高 円	償還高累計 円			
政府資金	H25. 3. 25	20,800,000	2,324,721	13,741,688	7,058,312	0.600	R7. 3. 1
公庫資金	H25. 5. 23	55,700,000	1,955,191	7,659,732	48,040,268	1.400	R25. 3. 20
公庫資金	H25. 5. 23	23,000,000	807,350	3,162,906	19,837,094	1.400	R25. 3. 20
公庫資金	H25. 5. 23	17,900,000	628,329	2,461,565	15,438,435	1.400	R25. 3. 20
公庫資金	H25. 7. 30	28,300,000	964,827	3,763,217	24,536,783	1.700	R25. 3. 20
民間等資金	H25. 8. 16	86,900,000	5,110,000	28,105,000	58,795,000	0.720	R15. 5. 20
民間等資金	H25. 8. 16	64,600,000	3,800,000	20,900,000	43,700,000	0.720	R15. 5. 20
民間等資金	H25. 8. 16	83,700,000	4,922,000	27,071,000	56,629,000	0.720	R15. 5. 20
民間等資金	H25. 8. 16	27,400,000	1,612,000	8,866,000	18,534,000	0.720	R15. 5. 20
民間等資金	H25. 8. 16	25,700,000	1,510,000	8,305,000	17,395,000	0.720	R15. 5. 20
民間等資金	H25. 8. 16	17,400,000	1,024,000	5,632,000	11,768,000	0.720	R15. 5. 20
政府資金	H26. 3. 25	84,000,000	9,332,557	46,200,214	37,799,786	0.500	R8. 3. 1
政府資金	H26. 3. 25	22,900,000	2,544,233	12,595,058	10,304,942	0.500	R8. 3. 1
政府資金	H26. 3. 25	17,900,000	1,988,724	9,845,046	8,054,954	0.500	R8. 3. 1
民間等資金	H26. 11. 14	97,400,000	5,729,410	25,782,345	71,617,655	0.510	R16. 5. 22
民間等資金	H26. 11. 14	61,100,000	3,594,118	16,173,531	44,926,469	0.510	R16. 5. 22
民間等資金	H26. 11. 14	91,400,000	5,376,470	24,194,115	67,205,885	0.510	R16. 5. 22
民間等資金	H26. 11. 14	25,000,000	1,470,588	6,617,646	18,382,354	0.510	R16. 5. 22
民間等資金	H26. 11. 14	25,700,000	1,511,764	6,802,938	18,897,062	0.510	R16. 5. 22
民間等資金	H26. 11. 14	17,300,000	1,017,646	4,579,407	12,720,593	0.510	R16. 5. 22
政府資金	H27. 3. 25	59,800,000	6,624,358	26,378,697	33,421,303	0.300	R9. 3. 1
政府資金	H27. 3. 25	18,100,000	2,005,031	7,984,188	10,115,812	0.300	R9. 3. 1
政府資金	H27. 3. 25	16,500,000	1,827,791	7,278,403	9,221,597	0.300	R9. 3. 1
政府資金	H27. 3. 25	100,000	11,077	44,110	55,890	0.300	R9. 3. 1
政府資金	H27. 3. 25	137,800,000	4,814,360	9,571,463	128,228,537	1.200	R27. 3. 1
政府資金	H27. 3. 25	18,100,000	632,365	1,257,210	16,842,790	1.200	R27. 3. 1
政府資金	H27. 3. 25	16,500,000	576,466	1,146,076	15,353,924	1.200	R27. 3. 1
政府資金	H27. 3. 25	100,000	3,493	6,945	93,055	1.200	R27. 3. 1
民間等資金	H27. 11. 20	115,300,000	6,782,352	20,347,056	94,952,944	0.430	R17. 11. 20
民間等資金	H27. 11. 20	58,800,000	3,458,824	10,376,472	48,423,528	0.430	R17. 11. 20
民間等資金	H27. 11. 20	97,300,000	5,723,528	17,170,584	80,129,416	0.430	R17. 11. 20
民間等資金	H27. 11. 20	22,700,000	1,335,294	4,005,882	18,694,118	0.430	R17. 11. 20
民間等資金	H27. 11. 20	25,600,000	1,505,882	4,517,646	21,082,354	0.430	R17. 11. 20
民間等資金	H27. 11. 20	17,200,000	1,011,764	3,035,292	14,164,708	0.430	R17. 11. 20
政府資金	H28. 3. 25	79,700,000	3,000,624	3,000,624	76,699,376	0.100	R28. 3. 1
政府資金	H28. 3. 25	47,900,000	1,803,387	1,803,387	46,096,613	0.100	R28. 3. 1
政府資金	H28. 3. 25	10,000,000	395,219	395,219	9,604,781	0.100	R28. 3. 1
政府資金	H28. 3. 25	1,200,000	47,427	47,427	1,152,573	0.100	R28. 3. 1
政府資金	H28. 3. 25	79,700,000	3,149,900	3,149,900	76,550,100	0.500	R28. 3. 1
政府資金	H28. 3. 25	47,900,000	1,893,102	1,893,102	46,006,898	0.500	R28. 3. 1

種類	発行年月日	発行総額 円	償還高		未償還残高 円	利率 %	償還終期
			当年度償還高 円	償還高累計 円			
政府資金	H28. 3. 25	10,100,000	380,255	380,255	9,719,745	0.500	R28. 3. 1
政府資金	H28. 3. 25	1,300,000	48,943	48,943	1,251,057	0.500	R28. 3. 1
民間等資金	H28. 11. 24	110,500,000	6,500,000	13,000,000	97,500,000	0.220	R18. 11. 20
民間等資金	H28. 11. 24	53,700,000	3,158,822	6,317,644	47,382,356	0.220	R18. 11. 20
民間等資金	H28. 11. 24	96,200,000	5,658,822	11,317,644	84,882,356	0.220	R18. 11. 20
民間等資金	H28. 11. 24	19,900,000	1,170,588	2,341,176	17,558,824	0.220	R18. 11. 20
民間等資金	H28. 11. 24	25,500,000	1,500,000	3,000,000	22,500,000	0.220	R18. 11. 20
民間等資金	H28. 11. 24	16,900,000	994,116	1,988,232	14,911,768	0.220	R18. 11. 20
政府資金	H29. 3. 27	77,400,000	0	0	77,400,000	0.060	R29. 3. 1
政府資金	H29. 3. 27	55,800,000	0	0	55,800,000	0.060	R29. 3. 1
政府資金	H29. 3. 27	10,800,000	0	0	10,800,000	0.060	R29. 3. 1
政府資金	H29. 3. 27	1,200,000	0	0	1,200,000	0.060	R29. 3. 1
政府資金	H29. 3. 27	77,700,000	0	0	77,700,000	0.800	R39. 3. 1
政府資金	H29. 3. 27	55,900,000	0	0	55,900,000	0.800	R39. 3. 1
政府資金	H29. 3. 27	10,700,000	0	0	10,700,000	0.800	R39. 3. 1
政府資金	H29. 3. 27	1,300,000	0	0	1,300,000	0.800	R39. 3. 1
民間等資金	H29. 11. 17	102,000,000	6,000,000	9,000,000	93,000,000	0.330	R19. 5. 20
民間等資金	H29. 11. 17	50,400,000	2,964,000	4,446,000	45,954,000	0.330	R19. 5. 20
民間等資金	H29. 11. 17	92,700,000	5,454,000	8,181,000	84,519,000	0.340	R19. 5. 20
民間等資金	H29. 11. 17	17,500,000	1,028,000	1,542,000	15,958,000	0.340	R19. 5. 20
民間等資金	H29. 11. 17	25,300,000	1,488,000	2,232,000	23,068,000	0.360	R19. 5. 20
民間等資金	H29. 11. 17	16,500,000	970,000	1,455,000	15,045,000	0.360	R19. 5. 20
政府資金	H30. 3. 26	98,800,000	0	0	98,800,000	0.060	R30. 3. 1
政府資金	H30. 3. 26	43,600,000	0	0	43,600,000	0.060	R30. 3. 1
政府資金	H30. 3. 26	9,800,000	0	0	9,800,000	0.060	R30. 3. 1
政府資金	H30. 3. 26	2,500,000	0	0	2,500,000	0.060	R30. 3. 1
政府資金	H30. 3. 26	99,000,000	0	0	99,000,000	0.700	R40. 3. 1
政府資金	H30. 3. 26	43,700,000	0	0	43,700,000	0.700	R40. 3. 1
政府資金	H30. 3. 26	9,800,000	0	0	9,800,000	0.700	R40. 3. 1
政府資金	H30. 3. 26	2,500,000	0	0	2,500,000	0.700	R40. 3. 1
公庫資金	H30. 5. 10	98,200,000	0	0	98,200,000	0.020	R40. 3. 20
公庫資金	H30. 5. 10	41,200,000	0	0	41,200,000	0.020	R40. 3. 20
公庫資金	H30. 5. 10	31,100,000	0	0	31,100,000	0.020	R40. 3. 20
公庫資金	H30. 5. 10	3,800,000	0	0	3,800,000	0.020	R40. 3. 20
民間等資金	H31. 2. 8	134,100,000	0	0	134,100,000	0.280	R20. 11. 20
民間等資金	H31. 2. 8	58,700,000	0	0	58,700,000	0.280	R20. 11. 20
民間等資金	H31. 2. 8	93,500,000	0	0	93,500,000	0.280	R20. 11. 20
民間等資金	H31. 2. 8	24,000,000	0	0	24,000,000	0.280	R20. 11. 20
民間等資金	H31. 2. 8	24,700,000	0	0	24,700,000	0.280	R20. 11. 20
民間等資金	H31. 2. 8	15,700,000	0	0	15,700,000	0.280	R20. 11. 20

種 類	発行年月日	発行総額 円	償 還 高		未償還残高 円	利 率 %	償還終期
			当年度償還高 円	償還高累計 円			
公庫資金	H31. 3. 28	104,100,000	0	0	104,100,000	0.010	R41. 3. 20
公庫資金	H31. 3. 28	76,800,000	0	0	76,800,000	0.010	R41. 3. 20
公庫資金	R1. 5. 27	17,700,000	0	0	17,700,000	0.008	R41. 3. 20
公庫資金	R1. 5. 27	25,300,000	0	0	25,300,000	0.008	R41. 3. 20
公庫資金	R1. 5. 27	50,600,000	0	0	50,600,000	0.008	R41. 3. 20
公庫資金	R1. 5. 27	3,800,000	0	0	3,800,000	0.008	R41. 3. 20
民間等資金	R2. 1. 27	127,000,000	0	0	127,000,000	0.200	R21. 11. 20
民間等資金	R2. 1. 27	54,500,000	0	0	54,500,000	0.200	R21. 11. 20
民間等資金	R2. 1. 27	86,000,000	0	0	86,000,000	0.220	R21. 11. 21
民間等資金	R2. 1. 27	20,500,000	0	0	20,500,000	0.220	R21. 11. 21
民間等資金	R2. 1. 27	23,700,000	0	0	23,700,000	0.250	R21. 11. 21
民間等資金	R2. 1. 27	14,600,000	0	0	14,600,000	0.250	R21. 11. 21
公庫資金	R2. 3. 30	79,000,000	0	0	79,000,000	0.006	R42. 3. 20
公庫資金	R2. 3. 30	50,700,000	0	0	50,700,000	0.006	R42. 3. 20
公庫資金	R2. 4. 23	96,300,000	0	0	96,300,000	0.050	R42. 3. 20
公庫資金	R2. 4. 23	103,200,000	0	0	103,200,000	0.050	R42. 3. 20
公庫資金	R2. 4. 23	14,600,000	0	0	14,600,000	0.050	R42. 3. 20
公庫資金	R2. 4. 23	11,300,000	0	0	11,300,000	0.050	R42. 3. 20
公庫資金	R2. 4. 23	17,200,000	0	0	17,200,000	0.050	R42. 3. 20
公庫資金	R2. 4. 23	3,100,000	0	0	3,100,000	0.050	R42. 3. 20
民間等資金	R2. 5. 26	12,100,000	0	0	12,100,000	0.200	R12. 5. 20
民間等資金	R2. 11. 19	122,400,000	0	0	122,400,000	0.300	R22. 5. 21
民間等資金	R2. 11. 19	51,300,000	0	0	51,300,000	0.300	R22. 5. 21
民間等資金	R2. 11. 19	72,300,000	0	0	72,300,000	0.350	R22. 5. 21
民間等資金	R2. 11. 19	17,600,000	0	0	17,600,000	0.350	R22. 5. 21
民間等資金	R2. 11. 19	22,200,000	0	0	22,200,000	0.350	R22. 5. 21
民間等資金	R2. 11. 19	12,800,000	0	0	12,800,000	0.350	R22. 5. 21
民間等資金	R3. 3. 30	35,600,000	0	0	35,600,000	0.400	R22. 11. 20
民間等資金	R3. 3. 30	36,800,000	0	0	36,800,000	0.400	R22. 11. 20
公庫資金	R3. 3. 30	45,700,000	0	0	45,700,000	0.200	R43. 3. 20
公庫資金	R3. 3. 30	19,000,000	0	0	19,000,000	0.200	R43. 3. 20
公庫資金	R3. 3. 30	52,800,000	0	0	52,800,000	0.200	R43. 3. 20
民間等資金	R4. 1. 14	163,100,000	0	0	163,100,000	0.300	R23. 11. 20
民間等資金	R4. 1. 14	41,800,000	0	0	41,800,000	0.300	R23. 11. 20
民間等資金	R4. 1. 14	87,900,000	0	0	87,900,000	0.300	R23. 11. 20
民間等資金	R4. 1. 14	12,800,000	0	0	12,800,000	0.300	R23. 11. 20
民間等資金	R4. 1. 14	20,600,000	0	0	20,600,000	0.350	R23. 11. 20
民間等資金	R4. 1. 14	10,500,000	0	0	10,500,000	0.350	R23. 11. 20
公庫資金	R4. 3. 24	58,300,000	0	0	58,300,000	0.300	R44. 3. 20
公庫資金	R4. 3. 24	58,500,000	0	0	58,500,000	0.300	R44. 3. 20

種 類	発行年月日	発行総額 円	償 還 高		未償還残高 円	利 率 %	償還終期
			当年度償還高 円	償還高累計 円			
公庫資金	R4. 3. 24	9,200,000	0	0	9,200,000	0.300	R44. 3. 20
合 計		16,310,500,000	704,574,712	7,189,579,143	9,120,920,857		

## 他会計補助金等の使途について

### 1 収益的収入

- (1) 営業外収益の一般会計補助金 405,556,000円は、以下の経費に充当した。
- |                         |              |          |
|-------------------------|--------------|----------|
| 職員給与費（通勤手当を除く）（課税仕入れ以外） | 24,495,603円  | （特定収入以外） |
| 職員給与費（通勤手当）（課税仕入れ）      | 59,650円      | （特定収入）   |
| 維持管理費（課税仕入れ）            | 76,234,364円  | （特定収入）   |
| 維持管理費（課税仕入れ以外）          | 963,964円     | （特定収入以外） |
| 普及指導費（課税仕入れ以外）          | 150,000円     | （特定収入以外） |
| 減価償却費（課税仕入れ以外）          | 256,600,027円 | （特定収入以外） |
| 支払利息（課税仕入れ以外）           | 47,052,392円  | （特定収入以外） |
- (2) 営業外収益の国庫補助金 150,000円は、以下の経費に充当した。
- |                |          |          |
|----------------|----------|----------|
| 普及指導費（課税仕入れ以外） | 150,000円 | （特定収入以外） |
|----------------|----------|----------|
- (3) 営業外収益の資本費繰入収益 1,534,637円は、以下の経費に充当した。
- |               |            |          |
|---------------|------------|----------|
| 支払利息（課税仕入れ以外） | 1,534,637円 | （特定収入以外） |
|---------------|------------|----------|

### 2 資本的収入

- (1) 受益者負担金 8,330,350円は、以下の経費に充当した。
- |                         |            |          |
|-------------------------|------------|----------|
| 職員給与費（通勤手当を除く）（課税仕入れ以外） | 1,279,047円 | （特定収入以外） |
| 職員給与費（通勤手当）（課税仕入れ）      | 160円       | （特定収入）   |
| 事務費（課税仕入れ）              | 1,471円     | （特定収入）   |
| 委託料（課税仕入れ）              | 7,049,222円 | （特定収入）   |
| 工事請負費（課税仕入れ）            | 450円       | （特定収入）   |
- (2) 国庫補助金 33,117,750円は、以下の経費に充当した。
- |              |             |        |
|--------------|-------------|--------|
| 工事請負費（課税仕入れ） | 33,117,750円 | （特定収入） |
|--------------|-------------|--------|
- (3) 他会計補助金 145,913,000円は、以下の経費に充当した。
- |                 |             |          |
|-----------------|-------------|----------|
| 企業債償還金（課税仕入れ以外） | 81,295,498円 | （特定収入以外） |
| 企業債償還金（課税仕入れ）   | 64,617,502円 | （特定収入）   |



## 注記

### I. 重要な会計方針

当年度より、地方公営企業会計基準を適用して、財務諸表等を作成している。

#### 1 たな卸資産の評価基準及び評価方法

原価法による先入先出法

#### 2 固定資産の減価償却の方法

##### (1) 有形固定資産（リース資産を除く。）

・減価償却の方法 定額法による。

・主な耐用年数

構築物 8年～50年

機械及び装置 6年～20年

車両運搬具 5年

工具器具及び備品 2年～15年

##### (2) 無形固定資産

・減価償却の方法 定額法による。

・主な耐用年数

施設利用権 50年

#### 3 引当金の計上方法

##### (1) 賞与引当金

職員の期末手当及び勤勉手当の支給及びそれらに係る法定福利費の支出に備えるため、当年度における支給見込額に基づき、当年度の負担に属する額を計上している。

##### (2) 貸倒引当金

債権の不納欠損による損失に備えるため、貸倒実績率等による回収不能見込額を計上している。

#### 4 消費税及び地方消費税の会計処理

消費税及び地方消費税の会計処理は、税抜方式によっている。

### II. キャッシュ・フロー計算書等に関する注記

#### 1 重要な非資金取引の内容

##### (1) 現物出資の受入による資産の取得

当年度、新たに計上した受贈による資産の取得額は653,000円である。

### III. その他の注記

#### 1 引当金の取り崩し

##### (1) 賞与引当金

当年度において期末手当及び勤勉手当の支給及びそれらに係る法定福利費を支給するため、賞与引当金2,598,000円を取り崩した。

##### (2) 貸倒引当金

当年度において下水道使用料、公共下水道事業受益者負担金等を不納欠損するため、貸倒引当金500,000円を取り崩した。