

令和 2 年度

宮津市下水道事業会計決算書

( 同 附 属 書 類 )

宮津市 建設部

## 1 決算書類

### 令和2年度 宮津市下水道事業決算報告書

(1) 収益的収入及び支出 \_\_\_\_\_ 1

(2) 資本的収入及び支出 \_\_\_\_\_ 3

### 財務諸表

令和2年度 宮津市下水道事業損益計算書 \_\_\_\_\_ 5

令和2年度 宮津市下水道事業欠損金計算書 \_\_\_\_\_ 6

令和2年度 宮津市下水道事業欠損金処理計算書 \_\_\_\_\_ 7

令和2年度 宮津市下水道事業貸借対照表 \_\_\_\_\_ 8

## 2 決算附属書類

令和2年度宮津市下水道事業報告書 \_\_\_\_\_ 10

### その他の書類

令和2年度 宮津市下水道事業会計収益費用明細書 \_\_\_\_\_ 14

収益費用構成表 \_\_\_\_\_ 17

令和2年度 宮津市下水道事業会計資本的収入支出明細書 \_\_\_\_\_ 18

令和2年度 宮津市下水道事業会計キャッシュ・フロー計算書 \_\_\_\_\_ 19

固定資産明細書 \_\_\_\_\_ 20

企業債明細書 \_\_\_\_\_ 21

他会計補助金等の使途について \_\_\_\_\_ 29

注 記 \_\_\_\_\_ 30

### ※ (注) 消費税及び地方消費税の経理

1 決算報告書は、税込みの経理による。

2 財務諸表及び決算関連明細書等は、税抜きの経理による。

## 令和2年度 宮津市下水道事業決算報告書

### (1) 収益的収入及び支出

#### 収入

区 分	予		算	
	当初予算額	補正予算額	地方公営企業 法第24条第3項 による支出額	法規に 当る額
第1款 下水道事業収益	円 904,948,000	円 11,186,000		円 0
第1項 営業収益	285,553,000	0		0
第2項 営業外収益	608,885,000	11,186,000		0
第3項 特別利益	10,510,000	0		0

#### 支出

区 分	予				算	
	当初予算額	補正予算額	予備費 支出額	流用 増減額	地方公営企業 法第24条第3項 による支出額	小 計
第1款 下水道事業費用	円 981,087,000	円 △ 51,448,000	円 0	円 0	円 0	円 929,639,000
第1項 営業費用	850,903,000	△ 49,418,000	0	0	0	801,485,000
第2項 営業外費用	120,419,000	△ 617,000	0	0	0	119,802,000
第3項 特別損失	3,765,000	△ 1,413,000	1,133,000	0	0	3,485,000
第4項 予備費	6,000,000	0	△ 1,133,000	0	0	4,867,000

額				
合計	決算額	予 比 額	算 べ の 額 決 増	に 算 減
円	円			円
916,134,000	898,158,095		△ 17,975,905	
285,553,000	264,129,339		△ 21,423,661	うち、仮受消費税及び地方消費税 23,921,683円
620,071,000	618,320,116		△ 1,750,884	
10,510,000	15,708,640		5,198,640	

額			地 方 公 営 企 業 法 第 26 条 第 2 項 の 規 定 に よ る 繰 越 額		
地方公営企業法第26条第2項の規定による繰越額	合計	決算額	地方公営企業法第26条第2項の規定による繰越額	不用額	備 考
円	円	円	円	円	
0	929,639,000	884,527,114	0	45,111,886	
0	801,485,000	762,746,732	0	38,738,268	うち、仮払消費税及び地方消費税 27,186,752円
0	119,802,000	118,296,403	0	1,505,597	
0	3,485,000	3,483,979	0	1,021	うち、仮払消費税及び地方消費税 6,395円
0	4,867,000	0	0	4,867,000	

## (2) 資本的収入及び支出

## 収入

区 分	予		算		
	当初予算額	補正予算額	小 計	地 方 公 営 企 業 の 業 務 に 充 て ら れ る 額	法 定 財 源 に 充 て ら れ る 額
	円	円	円	円	円
第1款 資本的収入	596,232,000	23,809,000	620,041,000	100,497,320	
第1項 企業債	433,300,000	72,800,000	506,100,000	69,100,000	
第2項 負担金	15,672,000	0	15,672,000	0	
第3項 補助金	43,676,000	54,593,000	98,269,000	31,397,320	
第4項 出資金	103,584,000	△ 103,584,000	0	0	

## 支出

区 分	予				算		
	当初予算額	補正予算額	予備費 支出額	流 用 増減額	小 計	地 方 公 営 企 業 の 業 務 に 充 て ら れ る 額	法 定 財 源 に 充 て ら れ る 額
	円	円	円	円	円	円	円
第1款 資本的支出	819,843,000	8,793,000	0	0	828,636,000	100,551,000	
第1項 建設改良費	102,077,000	8,793,000	0	0	110,870,000	100,551,000	
第2項 企業債償還金	717,766,000	0	0	0	717,766,000	0	

資本的収入額が資本的支出額に不足する額299,620,341円は、当年度消費税及び地方消費税資本的収支

額					合 計	決 算 額	予 比 額	算 へ の 額 決 増	に 算 減	備 考
継 続 費 通 次 係 繰 越 財 源 充 当 額	額	額	額	額						
	円	円	円	円						
	0	720,538,320	579,261,689	△ 141,276,631						
	0	575,200,000	419,600,000	△ 155,600,000						
	0	15,672,000	28,145,369	12,473,369						
	0	129,666,320	131,516,320	1,850,000						
	0	0	0	0						

額	合 計	決 算 額	翌年度繰越額			合 計	不 用 額	備 考
			地 方 公 営 第 一 種 企 業 法 の 通 定 繰 越 額	額	額			
円	円	円	円	円	円	円		
0	929,187,000	878,882,030	28,900,000	0	28,900,000	21,404,970		
0	211,421,000	161,116,981	28,900,000	0	28,900,000	21,404,019	うち、仮払消費税及び 地方消費税13,846,905円	
0	717,766,000	717,765,049	0	0	0	951		

調整額13,846,905円及び当年度損益勘定留保資金285,773,436円で補てんした。

# 令和2年度 宮津市下水道事業損益計算書

(令和2年4月1日から令和3年3月31日まで)

	円	円	円
<b>1 営業収益</b>			
(1) 下水道使用料	239,582,398		
(2) その他の営業収益	625,258	240,207,656	
<b>2 営業費用</b>			
(1) 管渠費	12,713,157		
(2) ポンプ場費	11,143,882		
(3) 流域下水道維持管理費	248,334,849		
(4) 指導普及費	1,300,000		
(5) 総係費	23,904,416		
(6) 減価償却費	438,163,676	735,559,980	
営業損失			495,352,324
<b>3 営業外収益</b>			
(1) 他会計補助金	419,557,000		
(2) 国庫補助金	650,000		
(3) 長期前受金戻入	181,709,005		
(4) 資本費繰入収益	14,720,841		
(5) 雑収益	179,900	616,816,746	
<b>4 営業外費用</b>			
(1) 支払利息及び企業債取扱諸費	118,296,403		
(2) 雑支出	9,131,220	127,427,623	489,389,123
経常損失			5,963,201
<b>5 特別利益</b>			
(1) その他特別利益	15,708,640	15,708,640	
<b>6 特別損失</b>			
(1) 過年度損益修正損	63,971		
(2) その他特別損失	3,413,613	3,477,584	12,231,056
当年度純利益			6,267,855
前年度繰越利益剰余金			0
その他未処分利益剰余金変動額			△ 999,088,482
当年度未処理欠損金			△ 992,820,627

令和2年度 宮津市下水道事業欠損金計算書

(単位：円)

	資本金	欠 損 金			資本合計
		資本剰余金	利 益 剰 余 金		
		資本剰余金 合 計	未処理 欠損金	利益剰余金 合 計	
前年度末残高	0	0	0	0	0
前年度処分額	0	0	0	0	0
議会の議決による処 分額	0	0	0	0	0
地方公営企業法の規定 による処分額	0	0	0	0	0
処分後残高	0	0	0	0	0
当年度変動額	0	0	△ 992,820,627	△ 992,820,627	△ 992,820,627
地方公営企業法の適用 による引継	0	0	△ 999,088,482	△ 999,088,482	△ 999,088,482
当年度純利益 (△純損失)	0	0	6,267,855	6,267,855	6,267,855
当年度末残高	0	0	(当年度未処理欠損金) △ 992,820,627	△ 992,820,627	△ 992,820,627



令和2年度 宮津市下水道事業欠損金処理計算書

(単位：円)

	資本金	資本剰余金	未処理欠損金
当年度末残高	0	0	992,820,627
議会の議決による処分類	0	0	0
処分後残高	0	0	(繰越欠損金) 992,820,627

# 令和2年度 宮津市下水道事業貸借対照表

(令和3年3月31日)

## 資 産 の 部

### 1 固定資産

	円	円	円	円
(1) 有形固定資産				
ア 構 築 物	16,643,845,415			
減価償却累計額	5,176,159,904	11,467,685,511		
イ 機 械 及 び 装 置	473,641,844			
減価償却累計額	252,805,264	220,836,580		
ウ 車 両 運 搬 具	1,420,230			
減価償却累計額	1,027,541	392,689		
エ 工 具 器 具 及 び 備 品	1,110,810			
減価償却累計額	872,406	238,404		
オ 建 設 仮 勘 定		748,000		
有形固定資産合計			<u>11,689,901,184</u>	
(2) 無形固定資産				
施設利用権		2,772,968,619		
無形固定資産合計			<u>2,772,968,619</u>	
(3) 投 資				
長期貸付金		134,955,959		
投資資産合計			<u>134,955,959</u>	
固定資産合計				<u>14,597,825,762</u>

### 2 流動資産

(1) 現金預金			193,733,719	
(2) 未 収 金		32,506,639		
ア 貸倒引当金		△ 500,000	32,006,639	
(3) 短期貸付金			5,097,587	
流動資産合計				<u>230,837,945</u>
資 産 合 計				<u><u>14,828,663,707</u></u>

負債の部

	円	円	円
3 固定負債			
(1) 企業債		8,658,220,857	
固定負債合計			<u>8,658,220,857</u>
4 流動負債			
(1) 企業債		704,574,712	
(2) 未払金		181,251,721	
(3) 引当金		2,598,000	
ア賞与引当金	2,598,000		
(4) その他流動負債		99,151	
流動負債合計		<u>99,151</u>	<u>888,523,584</u>
5 繰延収益			
(1) 長期前受金		9,216,563,145	
(2) 長期前受金収益化累計額		<u>△ 2,941,823,252</u>	
繰延収益合計			<u>6,274,739,893</u>
負債合計			<u>15,821,484,334</u>

資本の部

6 剰余金			
(1) 利益剰余金			
ア当年度未処理欠損金	<u>992,820,627</u>		
利益剰余金合計		<u>△ 992,820,627</u>	
剰余金合計			<u>△ 992,820,627</u>
資本合計			<u>△ 992,820,627</u>
負債資本合計			<u>14,828,663,707</u>

# 決算附属書類

# 令和2年度 宮津市下水道事業報告書

## 1 概況

### (1) 総括事項

宮津湾流域関連公共下水道については、令和元年度末を以って下水道事業特別会計を廃止し、本年度から公営企業会計を適用した下水道事業会計として事業運営を行った。

本年度における公共下水道の面積整備率は、全体計画面積 502.7ha の内、年度末排水区域面積 473.1ha で、94.1% (0.1%増) となった。人口普及率は、年度末行政区域内人口 17,213 人の内、年度末処理区域内人口 12,395 人で 72.0% (0.2%減) となり、水洗化率は 84.7% (1.2%増) となった。

公共下水道事業については、令和元年度に供用を開始した府中地区の舗装工事等を実施した。

なお、し尿受入施設の整備及び滝馬川河川改修工事に関連し、関係機関との調整等に不測の日数を要したことから、本年度分の年度内完成に至らず、合計 28,900,000 円の繰越事業が発生した。

### (経 営)

本年度における経営状況は、新型コロナウイルス感染症の影響により、宿泊事業所等の大口使用者の使用水量が減少したことに伴い、年間有収水量が 60,083 m<sup>3</sup>の減少となったものの、流域下水道維持管理負担金の減や令和元年度の下水道事業特別会計の打ち切り決算により、消費税還付金を本年度に受け入れたことに伴う特別利益が増となったことなどから、損益計算では 6,267,855 円の純利益を計上することとなった。

また、より一層の事務の効率化を図るため、本年度より窓口業務や収納業務等を民間事業者へ委託した。

### (2) 議会議決・報告事項

議案番号	件 名	議決年月日
議 第 60 号	令和元年度宮津市歳入出決算認定について (下水道事業特別会計)	R2.10.6
議 第 80 号	令和2年度宮津市下水道事業会計補正予算 (第1号)	R2.9.29
議 第 94 号	令和2年度宮津市下水道事業会計補正予算 (第2号)	R2.12.25
議 第 16 号	令和3年度宮津市下水道事業会計予算	R3.3.29
議 第 43 号	令和2年度宮津市下水道事業会計補正予算 (第3号)	R3.3.18

(3) 職員に関する事項 (令和2年4月1日現在)

下水道事業会計職員 4名

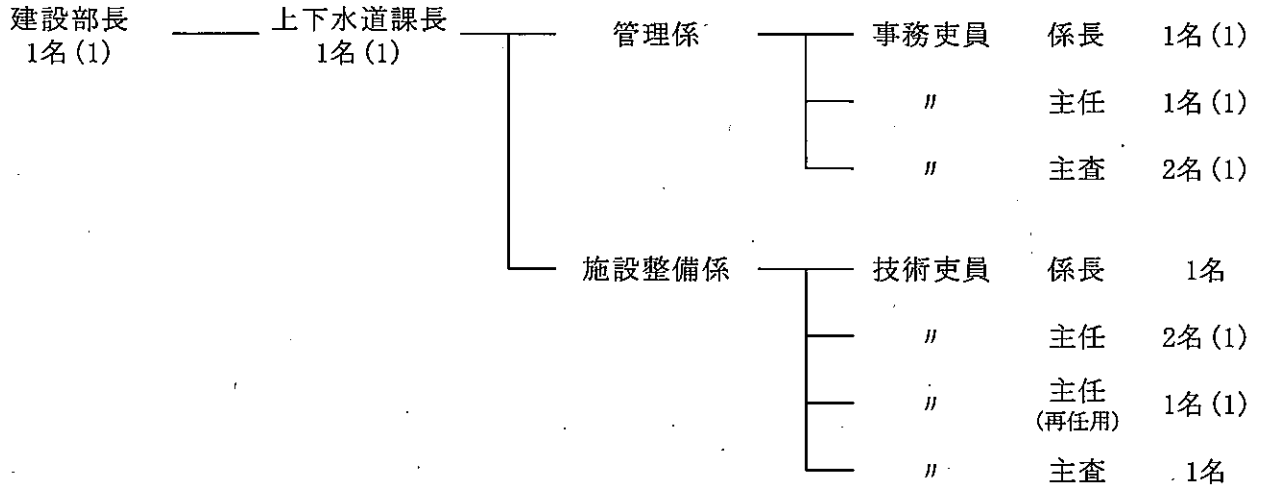

※ ( ) 数は、一般会計、水道事業特別会計支弁数

※建設部上下水道課所属職員のうち、下水道事業関係を抜粋

2 工 事

公共下水道事業

事業名	事業概要	事業費(円)	着工年月日	完成年月日
文珠第1処理分区マンホールポンプ設備工事 <繰越事業>	PEφ50 L= 46.8m 人孔工 N= 1基	4,923,600	R2.4.9	R2.10.9
文珠第1処理分区マンホールポンプ設備工事 <繰越事業>	汚水ポンプφ50 N= 2台 電気設備 N= 1式	5,160,100	R1.12.19	R2.8.31
府中第1処理分区関連舗装工事 (その1) <繰越事業>	アスファルト舗装工 A= 2,262.8㎡	16,382,300	R2.11.26	R3.3.31
府中第1処理分区関連舗装工事 (その2) <繰越事業>	アスファルト舗装工 A= 1,568.6㎡	18,396,400	R2.11.19	R3.3.31
府中第1処理分区関連舗装工事 (その3) <繰越事業>	アスファルト舗装工 A= 2,860.7㎡	15,853,200	R2.11.26	R3.3.31
府中第1処理分区関連舗装工事 (その4) <繰越事業>	アスファルト舗装工 A= 2,502.5㎡	14,323,100	R2.11.26	R3.3.31
府中第1処理分区関連舗装工事 (その5) <繰越事業>	アスファルト舗装工 A= 1,737.1㎡	9,739,900	R2.11.26	R3.3.31
府中第1処理分区管渠整備工事 (国分)	PRPφ150 L= 59.9m 人孔工 N= 4基 取付管及びます工 N= 6箇所	8,845,100	R2.6.4	R2.10.16
府中第1処理分区マンホール防食被覆工事	既設人孔防食被覆工 N= 1箇所	660,000	R2.9.15	R2.11.12

事業名	事業概要	事業費(円)	着工年月日	完成年月日
宮津第6処理分区分管渠整備工事 (宮村)	VUφ150 L= 50.0m 人孔工 N= 1基 取付管及びます工 N= 1箇所	3,732,300	R2.9.24	R3.1.29
府中第1処理分区分関連舗装工事 (その5)	アスファルト舗装工 A= 873.8㎡	4,900,000	R2.11.26	R3.3.31
公共汚水柵設置工事(その1) (滝馬)	取付管及びます工 N= 1箇所	294,800	R2.5.1	R2.5.29
公共汚水柵設置工事(その2) (波路)	ます工 N= 1箇所	52,668	R2.5.27	R2.5.27
公共汚水柵設置工事(その3) (柳縄手)	取付管及びます工 N= 1箇所	390,500	R2.7.6	R2.8.7
公共汚水柵設置工事(その4) (喜多)	ます工 N= 1箇所	72,710	R2.7.29	R2.7.29
公共汚水柵設置工事(その5) (国分)	取付管及びます工 N= 1箇所	466,400	R2.8.21	R2.10.6
公共汚水柵設置工事(その6) (新浜)	取付管及びます工 N= 1箇所	446,600	R2.8.21	R2.10.6
公共汚水柵設置工事(その7) (中野)	ます工 N= 1箇所	78,100	R2.9.7	R2.9.7
公共汚水柵設置工事(その8) (江尻)	ます工 N= 1箇所	66,000	R2.10.30	R2.10.30
公共汚水柵設置工事(その9) (江尻)	ます工 N= 1箇所	74,800	R2.12.21	R2.12.21
公共汚水柵設置工事(その10) (江尻)	ます工 N= 1箇所	56,375	R3.2.5	R3.2.5
公共汚水柵設置工事(その11) (江尻)	取付管及びます工 N= 1箇所	467,500	R3.2.15	R3.3.31
公共汚水柵設置工事(その12) (鶴賀)	ます工 N= 1箇所	44,000	R3.3.10	R3.3.10
公共汚水柵設置工事(その13) (文珠)	取付管及びます工 N= 1箇所	499,400	R3.3.12	R3.3.31
公共汚水柵設置工事(その14) (滝馬)	ます工 N= 1箇所	25,520	R3.3.19	R3.3.19
工事費計		105,951,373		
事務費		711,257		
合計		106,662,630		

### 3 業 務

#### (1) 業 務 量

事 項	令和2年度	令和元年度	比較増減
全 体 計 画 面 積	502.7 ha	502.7 ha	0.0 ha
年 度 末 排 水 区 域 面 積	473.1 ha	472.5 ha	0.6 ha
面 積 整 備 率	94.1 %	94.0 %	0.1 %
年 度 末 行 政 域 内 人 口	17,213 人	17,592 人	△ 379 人
年 度 末 処 理 区 域 内 人 口	12,395 人	12,695 人	△ 300 人
人 口 普 及 率	72.0 %	72.2 %	△ 0.2 %
水 洗 化 人 口	10,499 人	10,596 人	△ 97 人
水 洗 化 率	84.7 %	83.5 %	1.2 %
年 間 総 処 理 水 量	1,295,258 m <sup>3</sup>	1,341,440 m <sup>3</sup>	△ 46,182 m <sup>3</sup>
年 間 有 収 水 量	1,279,313 m <sup>3</sup>	1,339,396 m <sup>3</sup>	△ 60,083 m <sup>3</sup>
1 日 平 均 有 収 水 量	3,505 m <sup>3</sup>	3,660 m <sup>3</sup>	△ 155.00 m <sup>3</sup>
1 人 1 日 平 均 有 収 水 量	334 ㍒	345 ㍒	△ 11.00 ㍒
有 収 率	98.77 %	99.85 %	△ 1.08 %

#### (2) 事業収益・費用に関する事項

(単位：円)

事 項		令和2年度	令和元年度	比較増減
収 益	営 業 収 益	240,207,656	—	—
	営 業 外 収 益	616,816,746	—	—
	特 別 利 益	15,708,640	—	—
	計	872,733,042	—	—
費 用	営 業 費 用	735,559,980	—	—
	営 業 外 費 用	127,427,623	—	—
	特 別 損 失	3,477,584	—	—
	計	866,465,187	—	—
事 業 収 支 差 引		6,267,855	—	—
下 水 道 使 用 料		239,582,398	—	—
使用料単価 (1 m <sup>3</sup> 当り使用料)		187.27	—	—

### 4 企業債及び一時借入金の概況

#### (1) 企業債

(単位：円)

年度当初現在高	当年度借入高	当年度償還高	当年度末残高
9,592,060,618	488,500,000	717,765,049	9,362,795,569

#### (2) 一時借入金

(単位：円)

年度当初現在高	当年度借入高	当年度償還高	当年度末残高
0	97,000,000	97,000,000	0



令和2年度 宮津市下水道事業会計収益費用明細書

収 入

(単位：円)

款	項	目	節	金額	備 考
1 下水道事業 収益				872,733,042	
	1 営業収益			240,207,656	
		1 下水道使用料		239,582,398	
			下水道使用料	239,582,398	
		2 その他の 営業収益		625,258	
			手数料	619,800	排水管工事検査手数料ほか
			雑収益	5,458	
	2 営業外収益			616,816,746	
		1 他会計補助金		419,557,000	
			一般会計補助金	419,557,000	
		2 国庫補助金		650,000	
			国庫補助金	650,000	
		3 長期前受金 戻 入		181,709,005	
			長期前受金戻入	181,709,005	国庫補助金 110,752,435 他会計補助金 57,661,123 受益者負担金 13,295,447
		4 資本費繰入 収 益		14,720,841	
			資本費繰入収益	14,720,841	
		5 雑 収 益		179,900	
			その他雑収益	179,900	指定工事業者指定手数料ほか
	3 特別利益			15,708,640	
		1 過年度損益 修 正 益		0	
			過年度損益修正益	0	
	2 そ の 他 特 別 利 益		15,708,640		
		その他特別利益	15,708,640	令和元年度下水道事業特別会計に係る消費税及び地方消費税還付金	

支 出

(単位：円)

款	項	目	節	金額	備 考
1 下水道事業 費用				866,465,187	
	1 営業費用			735,559,980	
		1 管 渠 費		12,713,157	
			給 料	4,516,200	
			手 当	2,494,259	扶養手当ほか
			法定福利費	1,439,748	共済組合負担金ほか
			備 耗 品 費	4,800	管渠維持管理用消耗品
			委 託 料	2,064,000	管渠清掃点検業務委託料
			手 数 料	55,950	ガス検知器点検手数料
			賃 借 料	13,200	施設用地借上料
			修 繕 費	571,000	取付管修繕
			路面復旧費	1,554,000	

(単位：円)

款	項	目	節	金額	備考
		2 ポンプ場費		11,143,882	
			給料	2,615,716	
			手当	815,113	扶養手当ほか
			法定福利費	734,406	共済組合負担金ほか
			光熱水費	149,104	
			通信運搬費	856,023	
			委託料	2,765,500	マンホールポンプ維持管理委託料ほか
			修繕費	1,242,142	マンホールポンプ場修繕ほか
			動力費	1,965,878	マンホールポンプ電力料
		3 流域下水道 維持管理費		248,334,849	
			負担金	248,334,849	官津湾流域下水道維持管理負担金
		4 指導普及費		1,300,000	
			補助金	1,300,000	高齢者世帯排水設備整備費補助金
		5 総係費		23,904,416	
			給料	3,978,600	
			手当	1,802,312	通勤手当ほか
			法定福利費	1,240,081	共済組合負担金ほか
			旅費	9,528	
			退職給付費	2,058,966	退職手当負担金
			備消耗品費	600	コピー料
			印刷製本費	0	
			通信運搬費	0	
			委託料	11,664,982	公共下水道使用料徴収事務委託料ほか
			手数料	0	
			賃借料	589,068	電算機借上料ほか
			研修費	13,637	
			会費負担金	146,787	日本下水道協会会費ほか
			保険料	49,855	下水道賠償責任保険料ほか
			賞与等引当金繰入額	1,850,000	
			貸倒引当金繰入額	500,000	
			雑費	0	
		6 減価償却費		438,163,676	
			有形固定資産 減価償却費	337,925,204	構築物 306,719,230 機械及び装置 30,941,151 車両運搬具 251,749 工具器具及び備品 13,074
			無形固定資産 減価償却費	100,238,472	施設利用権 100,238,472

(単位：円)

款	項	目	節	金額	備考
	2 営業外費用			127,427,623	
		1 支払利息及び 企業債取扱諸費	企業債利息	118,296,403	
			借入金利息	0	
		2 雑支出		9,131,220	
			その他雑支出	9,131,220	
	3 特別損失			3,477,584	
		1 過年度損益 修正損	過年度損益修正損	63,971	
		2 その他 特別損失	その他特別損失	3,413,613	
					前年度賞与引当金相当額 1,851,000
					前年度貸倒引当金相当額 1,562,613
	4 予備費			(0)	
		1 予備費		(0)	

## 収益費用構成表

### 収 入

科 目	決 算 額	構 成 比
	円	%
下水道使用料	239,582,398	27.4
その他の営業収益	625,258	0.1
他会計補助金	419,557,000	48.1
国庫補助金	650,000	0.1
長期前受金戻入	181,709,005	20.8
資本費繰入収益	14,720,841	1.7
雑 収 益	179,900	0.0
その他特別利益	15,708,640	1.8
計	872,733,042	100.0

### 支 出

科 目	決 算 額	構 成 比
	円	%
管 渠 費	12,713,157	1.4
ポンプ場費	11,143,882	1.3
流域下水道維持管理費	248,334,849	28.7
普及指導費	1,300,000	0.1
総 係 費	23,904,416	2.8
減価償却費	438,163,676	50.5
支払利息及び企業債取扱諸費	118,296,403	13.7
雑 支 出	9,131,220	1.1
過年度損益修正損	63,971	0.0
その他特別損失	3,413,613	0.4
合 計	866,465,187	100.0

### 費用構成

科 目	決 算 額	構 成 比
	円	%
1 人 件 費	25,396,401	2.9
給 料	11,110,516	1.3
手 当	5,111,684	0.6
法定福利費	3,414,235	0.4
退職給付費	2,058,966	0.2
賞与等引当金繰入額	1,850,000	0.2
その他特別損失	1,851,000	0.2
2 物件費・その他	841,068,786	97.1
旅 費	9,528	0.0
備 消耗品費	5,400	0.0
光 熱 水 費	149,104	0.0
通信運搬費	856,023	0.1
委 託 料	16,494,482	1.9
手 数 料	55,950	0.0
賃 借 料	602,268	0.1
修 繕 費	1,813,142	0.2

科 目	決 算 額	構 成 比
	円	%
路面復旧費	1,554,000	0.2
動力費	1,965,878	0.2
研 修 費	13,637	0.0
補 助 金	1,300,000	0.1
負 担 金	248,334,849	28.7
会 費 負 担 金	146,787	0.0
保 険 料	49,855	0.0
貸倒引当金繰入額	500,000	0.1
有形固定資産減価償却費	337,925,204	39.0
無形固定資産減価償却費	100,238,472	11.5
企業債利息	118,296,403	13.7
その他雑支出	9,131,220	1.1
過年度損益修正損	63,971	0.0
その他特別損失	1,562,613	0.2
合 計	866,465,187	100.0

(注) 人件費の手当には、児童手当 180,000円を含む。

令和2年度 宮津市下水道事業会計資本的收入支出明細書

収 入

(単位：円)

款	項	目	節	金額	備考
1 資本的 収入				579,261,689	
	1 企業債	1 下水道事業債		419,600,000	
			公共下水道事業債	252,000,000	
			流域下水道事業債	167,600,000	
			2 負担金	28,145,369	
			1 受益者負担金		23,465,300
	受益者負担金	23,465,300			
	2 他会計負担金		4,680,069		
		水道事業会計負担金	4,680,069		
	3 補助金	1 国庫補助金		131,516,320	
			国庫補助金	33,247,320	
		2 他会計補助金		98,269,000	
			一般会計補助金	98,269,000	

支 出

(単位：円)

款	項	目	節	金額	備考	
1 資本的 支出				865,035,125		
	1 建設改良費	1 公共下水道費		147,270,076		
				105,690,696		
			給料	4,434,600		
			手当	2,769,957	扶養手当ほか	
			法定福利費	1,512,476	共済組合負担金ほか	
			備消耗品費	183,748	工事用消耗品	
			燃料費	50,884	ガソリン代	
			印刷製本費	0		
			委託料	0		
			賃借料	419,600	設計積算システム賃借料	
			工事請負費	96,319,431	下水道関連舗装工事ほか	
			2 流域下水道費		41,579,380	
				負担金	41,579,380	
	2 企業債償還金	1 企業債償還金		717,765,049		
				717,765,049		
			元金償還金	717,765,049		

# 令和2年度 宮津市下水道事業会計キャッシュ・フロー計算書

(令和2年4月1日から令和3年3月31日まで)

(単位：円)

1 業務活動によるキャッシュ・フロー	
当年度純利益 (△当年度純損失)	6,267,855
減価償却費	438,163,676
賞与引当金の増減額 (△は減少)	1,850,000
貸倒引当金の増減額 (△は減少)	500,000
長期前受金戻入額	△ 181,709,005
支払利息	118,296,403
未収金の増減額 (△は増加)	3,110,315
未払金の増減額 (△は減少)	55,849,466
預り金の増減額 (△は減少)	81,848
小計	442,410,558
利息の受取額	0
利息の支払額	△ 118,296,403
業務活動によるキャッシュ・フロー	324,114,155
2 投資活動によるキャッシュ・フロー	
有形固定資産の取得による支出	△ 105,451,996
無形固定資産の取得による支出	△ 41,579,380
投資活動による未収金等の増減額 (△は増加)	359,698,994
投資活動による未払金等の増減額 (△は減少)	△ 251,724,405
長期前受金の受け入れによる収入	133,500,031
他会計への貸付による支出	△ 238,700
他会計からの貸付金の回収による収入	4,680,069
投資活動によるキャッシュ・フロー	98,884,613
3 財務活動によるキャッシュ・フロー	
建設改良費等の財源に充てるための企業債による収入	488,500,000
建設改良費等の財源に充てるための企業債の償還による支出	△ 717,765,049
財務活動によるキャッシュ・フロー	△ 229,265,049
資金増加額 (又は減少額)	193,733,719
資金期首残高	0
資金期末残高	193,733,719

## 固定資産明細書

(1) 有形固定資産 (単位：円)

資産の種類	年度当初現在高	当年度増加額	当年度減少額	年度末現在高	減価償却累計額		年度未償却未済高	備考
					当年度増加額	当年度減少額		
構築物	16,525,729,419	118,115,996	0	16,643,845,415	306,719,230	0	11,467,685,511	
機械及び装置	468,950,844	4,691,000	0	473,641,844	30,941,151	0	220,836,580	
車両運搬具	1,420,230	0	0	1,420,230	251,749	0	392,689	
工具器具及び備品	1,110,810	0	0	1,110,810	13,074	0	238,404	
建設仮勘定	0	748,000	0	748,000	0	0	748,000	
合計	16,997,211,303	123,554,996	0	17,120,766,299	337,925,204	0	11,689,901,184	

(2) 無形固定資産 (単位：円)

資産の種類	年度当初現在高	当年度増加額	当年度減少額	年度減価償却高	年度末現在高	備考
施設利用権	2,831,627,711	41,579,380	0	100,238,472	2,772,968,619	
合計	2,831,627,711	41,579,380	0	100,238,472	2,772,968,619	

(3) 投資 (単位：円)

資産の種類	年度当初現在高	当年度増加額	当年度減少額	年度末現在高	備考
長期貸付金	139,814,846	238,700	5,097,587	134,955,959	
合計	139,814,846	238,700	5,097,587	134,955,959	

## 企業債明細書

種 類	発行年月日	発行総額 円	償 還 高		未償還残高 円	利 率 %	償還終期
			当年度償還高 円	償還高累計 円			
政府資金	H5. 4. 20	31,500,000	1,854,415	27,540,027	3,959,973	4.400	R5. 3. 25
政府資金	H5. 4. 20	217,800,000	12,821,949	190,419,616	27,380,384	4.400	R5. 3. 25
政府資金	H5. 4. 20	25,200,000	1,483,531	22,032,022	3,167,978	4.400	R5. 3. 25
政府資金	H5. 4. 20	184,400,000	10,855,681	161,218,444	23,181,556	4.400	R5. 3. 31
公庫資金	H5. 4. 20	40,700,000	2,765,037	40,700,000	0	4.500	R3. 3. 20
公庫資金	H5. 4. 20	71,900,000	4,863,017	71,900,000	0	4.450	R3. 3. 20
政府資金	H5. 4. 20	403,200,000	23,736,500	352,512,346	50,687,654	4.400	R5. 3. 25
公庫資金	H5. 4. 20	206,400,000	14,022,205	206,400,000	0	4.500	R3. 3. 20
政府資金	H6. 4. 28	224,100,000	12,547,119	183,090,850	41,009,150	4.300	R6. 3. 31
公庫資金	H6. 4. 28	45,700,000	2,946,163	42,622,780	3,077,220	4.400	R4. 3. 20
政府資金	H6. 4. 28	237,400,000	13,291,773	193,957,018	43,442,982	4.300	R6. 3. 25
公庫資金	H6. 4. 28	109,000,000	7,026,953	101,660,460	7,339,540	4.400	R4. 3. 20
公庫資金	H6. 4. 28	59,200,000	3,801,328	55,231,515	3,968,485	4.350	R4. 3. 20
公庫資金	H6. 11. 15	20,000,000	1,280,427	17,966,793	2,033,207	4.600	R4. 9. 20
政府資金	H6. 11. 30	20,000,000	1,126,632	15,612,965	4,387,035	4.750	R6. 9. 30
公庫資金	H7. 4. 28	36,800,000	2,255,553	31,990,540	4,809,460	4.300	R5. 3. 20
公庫資金	H7. 4. 28	89,600,000	5,491,782	77,890,007	11,709,993	4.300	R5. 3. 20
政府資金	H7. 4. 28	239,800,000	12,793,395	182,961,404	56,838,596	4.200	R7. 3. 31
政府資金	H7. 4. 28	170,100,000	9,074,881	129,782,045	40,317,955	4.200	R7. 3. 25
公庫資金	H7. 4. 28	83,400,000	5,093,865	72,546,503	10,853,497	4.250	R5. 3. 20
政府資金	H8. 4. 30	258,400,000	12,708,270	188,015,720	70,384,280	3.400	R8. 3. 31
公庫資金	H8. 4. 30	61,300,000	3,415,497	50,323,717	10,976,283	3.450	R6. 3. 20
政府資金	H8. 4. 30	61,800,000	3,039,362	44,966,608	16,833,392	3.400	R8. 3. 25
公庫資金	H8. 4. 30	30,500,000	1,699,390	25,038,717	5,461,283	3.450	R6. 3. 20
公庫資金	H8. 4. 30	63,600,000	3,543,648	52,211,880	11,388,120	3.450	R6. 3. 20
政府資金	H9. 4. 30	195,800,000	9,029,551	136,228,423	59,571,577	2.700	R9. 3. 31
政府資金	H9. 4. 30	5,100,000	235,192	3,548,339	1,551,661	2.700	R9. 3. 31
公庫資金	H9. 4. 30	48,500,000	2,511,551	37,738,847	10,761,153	2.750	R7. 3. 20
政府資金	H9. 4. 30	38,100,000	1,757,027	26,508,187	11,591,813	2.700	R9. 3. 25
公庫資金	H9. 4. 30	17,900,000	926,943	13,928,358	3,971,642	2.750	R7. 3. 20
公庫資金	H9. 4. 30	47,900,000	2,480,479	37,271,977	10,628,023	2.750	R7. 3. 20
政府資金	H10. 4. 30	208,000,000	9,096,501	138,993,927	69,006,073	2.000	R10. 3. 31
公庫資金	H10. 4. 30	63,000,000	3,075,295	46,621,873	16,378,127	2.100	R8. 3. 20
公庫資金	H10. 4. 30	52,800,000	2,570,900	39,128,727	13,671,273	2.050	R8. 3. 20
政府資金	H10. 4. 30	21,100,000	922,770	14,099,865	7,000,135	2.000	R10. 3. 25
公庫資金	H10. 4. 30	11,000,000	536,956	8,140,327	2,859,673	2.100	R8. 3. 20
政府資金	H11. 4. 30	29,500,000	1,264,708	18,422,954	11,077,046	2.000	R11. 3. 25
公庫資金	H11. 4. 30	15,400,000	733,212	10,680,664	4,719,336	2.000	R9. 3. 20
公庫資金	H11. 4. 30	85,100,000	4,051,708	59,021,067	26,078,933	2.000	R9. 3. 20



種類	発行年月日	発行総額 円	償還高		未償還残高 円	利率 %	償還終期
			当年度償還高 円	償還高累計 円			
公庫資金	H11. 4. 30	9,100,000	433,261	6,311,301	2,788,699	2.000	R9. 3. 20
公庫資金	H11. 4. 30	60,000,000	2,856,668	41,612,974	18,387,026	2.000	R9. 3. 20
政府資金	H11. 11. 30	191,200,000	8,115,864	115,286,812	75,913,188	2.000	R11. 9. 30
政府資金	H11. 11. 30	16,900,000	717,355	10,190,097	6,709,903	2.000	R11. 9. 30
政府資金	H11. 11. 30	76,300,000	3,238,705	46,006,188	30,293,812	2.000	R11. 9. 30
政府資金	H12. 4. 28	24,000,000	1,010,584	13,888,636	10,111,364	2.100	R12. 3. 25
公庫資金	H12. 4. 28	58,700,000	2,748,142	37,768,195	20,931,805	2.100	R10. 3. 20
公庫資金	H12. 4. 28	78,100,000	3,656,386	50,250,357	27,849,643	2.100	R10. 3. 20
公庫資金	H12. 4. 28	12,200,000	571,163	7,849,607	4,350,393	2.100	R10. 3. 20
政府資金	H13. 1. 31	51,000,000	2,115,760	28,891,181	22,108,819	1.800	R12. 9. 30
政府資金	H13. 1. 31	184,700,000	7,662,366	104,631,397	80,068,603	1.800	R12. 9. 30
政府資金	H13. 4. 27	71,200,000	2,910,053	39,928,181	31,271,819	1.300	R13. 3. 25
公庫資金	H13. 4. 27	101,900,000	4,594,602	62,830,394	39,069,606	1.350	R11. 3. 20
政府資金	H13. 11. 30	215,700,000	8,802,427	111,270,837	104,429,163	2.100	R13. 9. 30
政府資金	H13. 11. 30	69,100,000	2,819,878	35,645,873	33,454,127	2.100	R13. 9. 30
公庫資金	H14. 4. 30	150,200,000	6,744,126	82,721,886	67,478,114	2.100	R12. 3. 20
公庫資金	H14. 4. 30	7,100,000	318,797	3,910,289	3,189,711	2.100	R12. 3. 20
政府資金	H14. 4. 30	61,600,000	2,487,692	30,513,458	31,086,542	2.100	R14. 3. 25
政府資金	H14. 11. 28	114,700,000	4,592,703	55,897,556	58,802,444	1.700	R14. 9. 30
政府資金	H14. 11. 28	36,000,000	1,441,476	17,544,132	18,455,868	1.700	R14. 9. 30
政府資金	H14. 11. 28	15,500,000	620,635	7,553,724	7,946,276	1.700	R14. 9. 25
政府資金	H14. 11. 28	4,800,000	192,197	2,339,218	2,460,782	1.700	R14. 9. 25
公庫資金	H14. 11. 29	1,700,000	75,338	916,935	783,065	1.700	R12. 9. 20
公庫資金	H15. 4. 25	68,800,000	3,016,308	36,745,133	32,054,867	1.100	R13. 3. 20
公庫資金	H15. 4. 25	19,200,000	841,760	10,254,456	8,945,544	1.100	R13. 3. 20
政府資金	H15. 4. 30	17,900,000	713,765	8,695,195	9,204,805	1.100	R15. 3. 25
政府資金	H15. 11. 28	63,600,000	2,489,225	27,671,443	35,928,557	2.100	R15. 9. 25
政府資金	H15. 11. 28	150,300,000	5,882,555	65,393,366	84,906,634	2.100	R15. 9. 30
政府資金	H15. 11. 28	29,700,000	1,162,420	12,922,041	16,777,959	2.100	R15. 9. 30
政府資金	H16. 4. 26	25,100,000	972,175	10,426,891	14,673,109	2.100	R16. 3. 25
公庫資金	H16. 5. 20	29,400,000	1,266,070	13,579,014	15,820,986	2.100	R14. 3. 20
公庫資金	H16. 5. 20	122,000,000	5,253,760	56,348,290	65,651,710	2.100	R14. 3. 20
政府資金	H16. 12. 27	186,200,000	7,136,973	73,725,301	112,474,699	2.100	R16. 9. 25
政府資金	H16. 12. 27	40,700,000	1,560,015	16,115,036	24,584,964	2.100	R16. 9. 25
公庫資金	H17. 4. 28	182,100,000	7,694,175	76,771,605	105,328,395	2.000	R15. 3. 20
公庫資金	H17. 4. 28	36,200,000	1,529,539	15,261,572	20,938,428	2.000	R15. 3. 20
民間等資金	H17. 5. 20	27,300,000	1,606,000	20,075,000	7,225,000	1.800	R7. 5. 20
民間等資金	H17. 5. 20	56,500,000	3,322,000	41,525,000	14,975,000	1.800	R7. 5. 20
政府資金	H17. 5. 27	25,500,000	970,179	9,680,338	15,819,662	2.000	R17. 3. 25
公庫資金	H17. 10. 28	30,700,000	1,284,308	12,291,023	18,408,977	2.000	R15. 9. 20

種 類	発行年月日	発行総額 円	償 還 高		未償還残高 円	利 率 %	償還終期
			当年度償還高 円	償還高累計 円			
政府資金	H17. 10. 31	103,500,000	3,885,099	37,013,384	66,486,616	2.100	R17. 9. 30
政府資金	H17. 10. 31	67,500,000	2,533,760	24,139,161	43,360,839	2.100	R17. 9. 30
その他	H18. 3. 27	41,800,000	3,460,462	41,800,000	0	1.250	R3. 2. 1
その他	H18. 3. 27	28,200,000	2,334,570	28,200,000	0	1.250	R3. 2. 1
公庫資金	H18. 4. 21	40,100,000	1,651,382	14,994,930	25,105,070	2.200	R16. 3. 20
公庫資金	H18. 4. 21	76,200,000	3,138,037	28,494,104	47,705,896	2.200	R16. 3. 20
公庫資金	H18. 4. 21	33,400,000	1,375,465	12,489,541	20,910,459	2.200	R16. 3. 20
政府資金	H18. 4. 26	32,200,000	1,191,288	10,817,168	21,382,832	2.200	R18. 3. 25
民間等資金	H18. 5. 22	34,700,000	2,040,000	23,460,000	11,240,000	2.300	R8. 5. 20
民間等資金	H18. 5. 22	38,500,000	2,266,000	26,059,000	12,441,000	2.300	R8. 5. 20
政府資金	H19. 1. 22	49,900,000	1,826,040	15,835,139	34,064,861	2.200	R18. 9. 30
政府資金	H19. 4. 24	16,800,000	608,090	5,022,199	11,777,801	2.200	R19. 3. 25
公庫資金	H19. 4. 27	82,900,000	3,353,104	27,799,093	55,100,907	2.100	R17. 3. 20
公庫資金	H19. 4. 27	19,600,000	792,772	6,572,525	13,027,475	2.100	R17. 3. 20
政府資金	H19. 4. 27	195,300,000	7,069,045	58,383,059	136,916,941	2.200	R19. 3. 31
公庫資金	H19. 4. 27	107,800,000	4,360,249	36,148,882	71,651,118	2.100	R17. 3. 20
民間等資金	H19. 5. 24	88,900,000	5,228,000	54,894,000	34,006,000	0.525	R9. 5. 20
民間等資金	H19. 5. 24	74,100,000	4,358,000	45,759,000	28,341,000	0.525	R9. 5. 20
民間等資金	H19. 5. 24	21,300,000	1,252,000	13,146,000	8,154,000	0.525	R9. 5. 20
民間等資金	H19. 5. 24	17,200,000	1,014,000	10,647,000	6,553,000	0.525	R9. 5. 20
公庫資金	H20. 4. 25	81,400,000	3,224,366	24,003,662	57,396,338	2.100	R18. 3. 20
公庫資金	H20. 4. 25	121,500,000	4,812,782	35,828,560	85,671,440	2.100	R18. 3. 20
公庫資金	H20. 4. 25	21,900,000	867,489	6,457,987	15,442,013	2.100	R18. 3. 20
民間等資金	H20. 5. 20	89,900,000	5,288,000	52,880,000	37,020,000	0.565	R9. 11. 22
民間等資金	H20. 5. 20	75,700,000	4,452,000	44,520,000	31,180,000	0.565	R9. 11. 22
民間等資金	H20. 5. 20	39,300,000	2,312,476	23,124,760	16,175,240	1.000	R9. 11. 20
政府資金	H20. 5. 27	20,300,000	718,873	5,333,714	14,966,286	2.200	R20. 3. 25
公庫資金	H21. 1. 29	3,100,000	123,467	874,259	2,225,741	1.800	R18. 9. 20
公庫資金	H21. 1. 29	2,100,000	83,639	592,240	1,507,760	1.800	R18. 9. 20
政府資金	H21. 2. 6	150,000,000	5,357,366	37,816,293	112,183,707	1.900	R20. 9. 25
民間等資金	H21. 3. 25	8,700,000	736,000	8,700,000	0	2.050	R3. 3. 22
民間等資金	H21. 3. 25	54,270,000	4,528,000	54,270,000	0	2.050	R3. 3. 22
民間等資金	H21. 3. 25	86,230,000	7,184,000	86,230,000	0	2.050	R3. 3. 22
政府資金	H21. 5. 26	31,600,000	1,102,540	7,255,271	24,344,729	2.100	R21. 3. 25
公庫資金	H21. 5. 26	23,400,000	907,743	5,973,409	17,426,591	2.100	R19. 3. 20
公庫資金	H21. 5. 26	103,500,000	4,015,019	26,420,849	77,079,151	2.100	R19. 3. 20
公庫資金	H21. 5. 26	58,600,000	2,273,238	14,959,050	43,640,950	2.100	R19. 3. 20
民間等資金	H21. 5. 27	42,400,000	2,494,118	22,447,062	19,952,938	1.100	R10. 11. 20
民間等資金	H21. 5. 27	46,000,000	2,705,642	24,350,778	21,649,222	1.100	R10. 11. 20
民間等資金	H21. 5. 27	48,900,000	2,876,472	25,888,248	23,011,752	0.550	R10. 11. 20

種 類	発行年月日	発行総額 円	償 還 高		未償還残高 円	利 率 %	償還終期
			当年度償還高 円	償還高累計 円			
民間等資金	H21. 5. 27	78,700,000	4,629,180	41,662,620	37,037,380	0.550	R10. 11. 20
民間等資金	H21. 5. 27	23,200,000	1,364,706	12,282,354	10,917,646	0.550	R10. 11. 20
民間等資金	H21. 5. 27	17,600,000	1,034,092	9,306,828	8,293,172	0.550	R10. 11. 20
政府資金	H21. 12. 22	159,600,000	5,593,457	34,536,296	125,063,704	1.900	R21. 9. 25
公庫資金	H22. 1. 28	6,900,000	266,568	1,641,534	5,258,466	2.000	R19. 9. 20
民間等資金	H22. 3. 31	18,040,000	1,502,000	16,522,000	1,518,000	1.890	R4. 3. 22
民間等資金	H22. 3. 31	100,210,000	8,352,000	91,872,000	8,338,000	1.890	R4. 3. 22
民間等資金	H22. 3. 31	49,600,000	4,600,000	49,600,000	0	1.400	R3. 3. 20
民間等資金	H22. 3. 31	87,200,000	7,260,000	79,860,000	7,340,000	1.500	R4. 3. 20
民間等資金	H22. 3. 31	168,850,000	14,070,000	154,770,000	14,080,000	1.890	R4. 3. 22
政府資金	H22. 5. 26	47,200,000	1,625,698	9,286,140	37,913,860	2.000	R22. 3. 25
政府資金	H22. 5. 26	177,400,000	6,207,511	35,630,037	141,769,963	1.800	R22. 3. 25
公庫資金	H22. 5. 28	53,000,000	1,825,466	10,427,233	42,572,767	2.000	R22. 3. 20
公庫資金	H22. 5. 28	700,000	24,110	137,719	562,281	2.000	R22. 3. 20
公庫資金	H22. 5. 28	300,000	10,333	59,022	240,978	2.000	R22. 3. 20
民間等資金	H22. 5. 28	61,100,000	3,594,118	26,955,885	34,144,115	0.500	R12. 5. 20
民間等資金	H22. 5. 28	37,500,000	2,205,882	16,544,115	20,955,885	0.500	R12. 5. 20
民間等資金	H22. 5. 28	52,200,000	3,070,000	23,025,000	29,175,000	1.100	R12. 5. 20
民間等資金	H22. 5. 28	78,200,000	4,600,000	34,500,000	43,700,000	1.100	R12. 5. 20
民間等資金	H22. 5. 28	24,700,000	1,452,942	10,897,065	13,802,935	0.500	R12. 5. 20
民間等資金	H22. 5. 28	17,800,000	1,047,058	7,852,935	9,947,065	0.500	R12. 5. 20
公庫資金	H22. 8. 26	1,900,000	67,531	389,504	1,510,496	1.600	R22. 3. 20
民間等資金	H22. 10. 20	62,900,000	3,700,000	25,900,000	37,000,000	1.100	R12. 11. 20
民間等資金	H22. 10. 20	33,700,000	1,982,000	13,874,000	19,826,000	1.100	R12. 11. 20
民間等資金	H22. 10. 20	72,000,000	4,234,000	29,638,000	42,362,000	0.500	R12. 11. 20
民間等資金	H22. 10. 20	71,800,000	4,224,000	29,568,000	42,232,000	0.500	R12. 11. 20
民間等資金	H22. 10. 20	25,700,000	1,510,000	10,570,000	15,130,000	1.100	R12. 11. 20
民間等資金	H22. 10. 20	17,900,000	1,054,000	7,378,000	10,522,000	1.100	R12. 11. 20
公庫資金	H23. 5. 30	110,700,000	3,804,777	18,360,054	92,339,946	1.800	R23. 3. 20
公庫資金	H23. 5. 30	20,300,000	697,714	3,366,839	16,933,161	1.800	R23. 3. 20
公庫資金	H23. 9. 29	14,800,000	504,141	2,199,163	12,600,837	1.800	R23. 9. 20
民間等資金	H23. 10. 20	64,400,000	3,788,000	24,622,000	39,778,000	0.940	R13. 5. 20
民間等資金	H23. 10. 20	68,900,000	4,052,000	26,338,000	42,562,000	0.940	R13. 5. 20
民間等資金	H23. 10. 20	74,600,000	4,388,000	28,522,000	46,078,000	0.940	R13. 5. 20
民間等資金	H23. 10. 20	31,400,000	1,848,000	12,012,000	19,388,000	0.940	R13. 5. 20
民間等資金	H23. 10. 20	26,100,000	1,534,000	9,971,000	16,129,000	0.940	R13. 5. 20
民間等資金	H23. 10. 20	17,900,000	1,054,000	6,851,000	11,049,000	0.940	R13. 5. 20
政府資金	H24. 3. 26	110,700,000	12,395,963	72,912,724	37,787,276	0.800	R6. 3. 1
政府資金	H24. 3. 26	20,300,000	2,273,153	13,370,626	6,929,374	0.800	R6. 3. 1
政府資金	H24. 3. 26	14,700,000	1,646,076	9,682,177	5,017,823	0.800	R6. 3. 1

種 類	発行年月日	発行総額 円	償 還 高		未償還残高 円	利 率 %	償還終期
			当年度償還高 円	償還高累計 円			
民間等資金	H24. 9. 20	75,800,000	4,458,000	24,519,000	51,281,000	0.840	R14. 9. 21
民間等資金	H24. 9. 20	29,000,000	1,706,000	9,383,000	19,617,000	0.840	R14. 9. 21
民間等資金	H24. 9. 20	65,400,000	3,846,000	21,153,000	44,247,000	0.840	R14. 9. 20
民間等資金	H24. 9. 20	78,300,000	4,606,000	25,333,000	52,967,000	0.840	R14. 9. 20
民間等資金	H24. 9. 20	26,100,000	1,534,000	8,437,000	17,663,000	0.840	R14. 9. 21
民間等資金	H24. 9. 20	17,900,000	1,054,000	5,797,000	12,103,000	0.840	R14. 9. 21
政府資金	H25. 1. 25	80,000,000	2,704,437	9,268,587	70,731,413	1.700	R24. 9. 25
政府資金	H25. 1. 25	20,900,000	706,534	2,421,416	18,478,584	1.700	R24. 9. 25
政府資金	H25. 3. 25	79,900,000	8,876,715	43,856,520	36,043,480	0.600	R7. 3. 1
政府資金	H25. 3. 25	20,800,000	2,310,835	11,416,967	9,383,033	0.600	R7. 3. 1
公庫資金	H25. 5. 23	55,700,000	1,928,103	5,704,541	49,995,459	1.400	R25. 3. 20
公庫資金	H25. 5. 23	23,000,000	796,165	2,355,556	20,644,444	1.400	R25. 3. 20
公庫資金	H25. 5. 23	17,900,000	619,623	1,833,236	16,066,764	1.400	R25. 3. 20
公庫資金	H25. 7. 30	28,300,000	948,631	2,798,390	25,501,610	1.700	R25. 3. 20
民間等資金	H25. 8. 16	86,900,000	5,110,000	22,995,000	63,905,000	0.720	R15. 5. 20
民間等資金	H25. 8. 16	64,600,000	3,800,000	17,100,000	47,500,000	0.720	R15. 5. 20
民間等資金	H25. 8. 16	83,700,000	4,922,000	22,149,000	61,551,000	0.720	R15. 5. 20
民間等資金	H25. 8. 16	27,400,000	1,612,000	7,254,000	20,146,000	0.720	R15. 5. 20
民間等資金	H25. 8. 16	25,700,000	1,510,000	6,795,000	18,905,000	0.720	R15. 5. 20
民間等資金	H25. 8. 16	17,400,000	1,024,000	4,608,000	12,792,000	0.720	R15. 5. 20
政府資金	H26. 3. 25	84,000,000	9,286,069	36,867,657	47,132,343	0.500	R8. 3. 1
政府資金	H26. 3. 25	22,900,000	2,531,559	10,050,825	12,849,175	0.500	R8. 3. 1
政府資金	H26. 3. 25	17,900,000	1,978,818	7,856,322	10,043,678	0.500	R8. 3. 1
民間等資金	H26. 11. 14	97,400,000	5,729,410	20,052,935	77,347,065	0.510	R16. 5. 22
民間等資金	H26. 11. 14	61,100,000	3,594,118	12,579,413	48,520,587	0.510	R16. 5. 22
民間等資金	H26. 11. 14	91,400,000	5,376,470	18,817,645	72,582,355	0.510	R16. 5. 22
民間等資金	H26. 11. 14	25,000,000	1,470,588	5,147,058	19,852,942	0.510	R16. 5. 22
民間等資金	H26. 11. 14	25,700,000	1,511,764	5,291,174	20,408,826	0.510	R16. 5. 22
民間等資金	H26. 11. 14	17,300,000	1,017,646	3,561,761	13,738,239	0.510	R16. 5. 22
政府資金	H27. 3. 25	59,800,000	6,604,529	19,754,339	40,045,661	0.300	R9. 3. 1
政府資金	H27. 3. 25	18,100,000	1,999,030	5,979,157	12,120,843	0.300	R9. 3. 1
政府資金	H27. 3. 25	16,500,000	1,822,320	5,450,612	11,049,388	0.300	R9. 3. 1
政府資金	H27. 3. 25	100,000	11,043	33,033	66,967	0.300	R9. 3. 1
政府資金	H27. 3. 25	137,800,000	4,757,103	4,757,103	133,042,897	1.200	R27. 3. 1
政府資金	H27. 3. 25	18,100,000	624,845	624,845	17,475,155	1.200	R27. 3. 1
政府資金	H27. 3. 25	16,500,000	569,610	569,610	15,930,390	1.200	R27. 3. 1
政府資金	H27. 3. 25	100,000	3,452	3,452	96,548	1.200	R27. 3. 1
民間等資金	H27. 11. 20	115,300,000	6,782,352	13,564,704	101,735,296	0.430	R17. 11. 20
民間等資金	H27. 11. 20	58,800,000	3,458,824	6,917,648	51,882,352	0.430	R17. 11. 20
民間等資金	H27. 11. 20	97,300,000	5,723,528	11,447,056	85,852,944	0.430	R17. 11. 20

種類	発行年月日	発行総額 円	償還高		未償還残高 円	利率 %	償還終期
			当年度償還高 円	償還高累計 円			
民間等資金	H27. 11. 20	22,700,000	1,335,294	2,670,588	20,029,412	0.430	R17. 11. 20
民間等資金	H27. 11. 20	25,600,000	1,505,882	3,011,764	22,588,236	0.430	R17. 11. 20
民間等資金	H27. 11. 20	17,200,000	1,011,764	2,023,528	15,176,472	0.430	R17. 11. 20
政府資金	H28. 3. 25	79,700,000	0	0	79,700,000	0.100	R28. 3. 1
政府資金	H28. 3. 25	47,900,000	0	0	47,900,000	0.100	R28. 3. 1
政府資金	H28. 3. 25	10,000,000	0	0	10,000,000	0.100	R28. 3. 1
政府資金	H28. 3. 25	1,200,000	0	0	1,200,000	0.100	R28. 3. 1
政府資金	H28. 3. 25	79,700,000	0	0	79,700,000	0.500	R28. 3. 1
政府資金	H28. 3. 25	47,900,000	0	0	47,900,000	0.500	R28. 3. 1
政府資金	H28. 3. 25	10,100,000	0	0	10,100,000	0.500	R28. 3. 1
政府資金	H28. 3. 25	1,300,000	0	0	1,300,000	0.500	R28. 3. 1
民間等資金	H28. 11. 24	110,500,000	6,500,000	6,500,000	104,000,000	0.220	R18. 11. 20
民間等資金	H28. 11. 24	53,700,000	3,158,822	3,158,822	50,541,178	0.220	R18. 11. 20
民間等資金	H28. 11. 24	96,200,000	5,658,822	5,658,822	90,541,178	0.220	R18. 11. 20
民間等資金	H28. 11. 24	19,900,000	1,170,588	1,170,588	18,729,412	0.220	R18. 11. 20
民間等資金	H28. 11. 24	25,500,000	1,500,000	1,500,000	24,000,000	0.220	R18. 11. 20
民間等資金	H28. 11. 24	16,900,000	994,116	994,116	15,905,884	0.220	R18. 11. 20
政府資金	H29. 3. 27	77,400,000	0	0	77,400,000	0.060	R29. 3. 1
政府資金	H29. 3. 27	55,800,000	0	0	55,800,000	0.060	R29. 3. 1
政府資金	H29. 3. 27	10,800,000	0	0	10,800,000	0.060	R29. 3. 1
政府資金	H29. 3. 27	1,200,000	0	0	1,200,000	0.060	R29. 3. 1
政府資金	H29. 3. 27	77,700,000	0	0	77,700,000	0.800	R39. 3. 1
政府資金	H29. 3. 27	55,900,000	0	0	55,900,000	0.800	R39. 3. 1
政府資金	H29. 3. 27	10,700,000	0	0	10,700,000	0.800	R39. 3. 1
政府資金	H29. 3. 27	1,300,000	0	0	1,300,000	0.800	R39. 3. 1
民間等資金	H29. 11. 17	102,000,000	3,000,000	3,000,000	99,000,000	0.330	R19. 5. 20
民間等資金	H29. 11. 17	50,400,000	1,482,000	1,482,000	48,918,000	0.330	R19. 5. 20
民間等資金	H29. 11. 17	92,700,000	2,727,000	2,727,000	89,973,000	0.340	R19. 5. 20
民間等資金	H29. 11. 17	17,500,000	514,000	514,000	16,986,000	0.340	R19. 5. 20
民間等資金	H29. 11. 17	25,300,000	744,000	744,000	24,556,000	0.360	R19. 5. 20
民間等資金	H29. 11. 17	16,500,000	485,000	485,000	16,015,000	0.360	R19. 5. 20
政府資金	H30. 3. 26	98,800,000	0	0	98,800,000	0.060	R30. 3. 1
政府資金	H30. 3. 26	43,600,000	0	0	43,600,000	0.060	R30. 3. 1
政府資金	H30. 3. 26	9,800,000	0	0	9,800,000	0.060	R30. 3. 1
政府資金	H30. 3. 26	2,500,000	0	0	2,500,000	0.060	R30. 3. 1
政府資金	H30. 3. 26	99,000,000	0	0	99,000,000	0.700	R40. 3. 1
政府資金	H30. 3. 26	43,700,000	0	0	43,700,000	0.700	R40. 3. 1
政府資金	H30. 3. 26	9,800,000	0	0	9,800,000	0.700	R40. 3. 1
政府資金	H30. 3. 26	2,500,000	0	0	2,500,000	0.700	R40. 3. 1
公庫資金	H30. 5. 10	98,200,000	0	0	98,200,000	0.020	R40. 3. 20

種 類	発行年月日	発行総額 円	償 還 高		未償還残高 円	利 率 %	償還終期
			当年度償還高 円	償還高累計 円			
公庫資金	H30. 5. 10	41,200,000	0	0	41,200,000	0.020	R40. 3. 20
公庫資金	H30. 5. 10	31,100,000	0	0	31,100,000	0.020	R40. 3. 20
公庫資金	H30. 5. 10	3,800,000	0	0	3,800,000	0.020	R40. 3. 20
民間等資金	H31. 2. 8	134,100,000	0	0	134,100,000	0.280	R20. 11. 20
民間等資金	H31. 2. 8	58,700,000	0	0	58,700,000	0.280	R20. 11. 20
民間等資金	H31. 2. 8	93,500,000	0	0	93,500,000	0.280	R20. 11. 20
民間等資金	H31. 2. 8	24,000,000	0	0	24,000,000	0.280	R20. 11. 20
民間等資金	H31. 2. 8	24,700,000	0	0	24,700,000	0.280	R20. 11. 20
民間等資金	H31. 2. 8	15,700,000	0	0	15,700,000	0.280	R20. 11. 20
公庫資金	H31. 3. 28	104,100,000	0	0	104,100,000	0.010	R41. 3. 20
公庫資金	H31. 3. 28	76,800,000	0	0	76,800,000	0.010	R41. 3. 20
公庫資金	R1. 5. 27	17,700,000	0	0	17,700,000	0.008	R41. 3. 20
公庫資金	R1. 5. 27	25,300,000	0	0	25,300,000	0.008	R41. 3. 20
公庫資金	R1. 5. 27	50,600,000	0	0	50,600,000	0.008	R41. 3. 20
公庫資金	R1. 5. 27	3,800,000	0	0	3,800,000	0.008	R41. 3. 20
民間等資金	R2. 1. 27	127,000,000	0	0	127,000,000	0.200	R21. 11. 20
民間等資金	R2. 1. 27	54,500,000	0	0	54,500,000	0.200	R21. 11. 20
民間等資金	R2. 1. 27	86,000,000	0	0	86,000,000	0.220	R21. 11. 21
民間等資金	R2. 1. 27	20,500,000	0	0	20,500,000	0.220	R21. 11. 21
民間等資金	R2. 1. 27	23,700,000	0	0	23,700,000	0.250	R21. 11. 21
民間等資金	R2. 1. 27	14,600,000	0	0	14,600,000	0.250	R21. 11. 21
公庫資金	R2. 3. 30	79,000,000	0	0	79,000,000	0.006	R42. 3. 20
公庫資金	R2. 3. 30	50,700,000	0	0	50,700,000	0.006	R42. 3. 20
公庫資金	R2. 4. 23	96,300,000	0	0	96,300,000	0.050	R42. 3. 20
公庫資金	R2. 4. 23	103,200,000	0	0	103,200,000	0.050	R42. 3. 20
公庫資金	R2. 4. 23	14,600,000	0	0	14,600,000	0.050	R42. 3. 20
公庫資金	R2. 4. 23	11,300,000	0	0	11,300,000	0.050	R42. 3. 20
公庫資金	R2. 4. 23	17,200,000	0	0	17,200,000	0.050	R42. 3. 20
公庫資金	R2. 4. 23	3,100,000	0	0	3,100,000	0.050	R42. 3. 20
民間等資金	R2. 5. 26	12,100,000	0	0	12,100,000	0.200	R12. 5. 20
民間等資金	R2. 11. 19	122,400,000	0	0	122,400,000	0.300	R22. 5. 21
民間等資金	R2. 11. 19	51,300,000	0	0	51,300,000	0.300	R22. 5. 21
民間等資金	R2. 11. 19	72,300,000	0	0	72,300,000	0.350	R22. 5. 21
民間等資金	R2. 11. 19	17,600,000	0	0	17,600,000	0.350	R22. 5. 21
民間等資金	R2. 11. 19	22,200,000	0	0	22,200,000	0.350	R22. 5. 21
民間等資金	R2. 11. 19	12,800,000	0	0	12,800,000	0.350	R22. 5. 21
民間等資金	R3. 3. 30	35,600,000	0	0	35,600,000	0.400	R22. 11. 20
民間等資金	R3. 3. 30	36,800,000	0	0	36,800,000	0.400	R22. 11. 20
公庫資金	R3. 3. 30	45,700,000	0	0	45,700,000	0.200	R43. 3. 20
公庫資金	R3. 3. 30	19,000,000	0	0	19,000,000	0.200	R43. 3. 20

種 類	発行年月日	発行総額 円	償 還 高		未償還残高 円	利 率 %	償還終期
			当年度償還高 円	償還高累計 円			
公庫資金	R3. 3. 30	52,800,000	0	0	52,800,000	0.200	R43. 3. 20
合 計		16,435,600,000	717,765,049	7,072,804,431	9,362,795,569		

## 他会計補助金等の使途について

### 1 収益的収入

- (1) 営業外収益の一般会計補助金 419,557,000円は、以下の経費に充当した。
- |                         |              |          |
|-------------------------|--------------|----------|
| 職員給与費（通勤手当を除く）（課税仕入れ以外） | 25,278,573円  | （特定収入以外） |
| 職員給与費（通勤手当）（課税仕入れ）      | 43,411円      | （特定収入）   |
| 維持管理費（課税仕入れ）            | 100,182,328円 | （特定収入）   |
| 維持管理費（課税仕入れ以外）          | 2,272,455円   | （特定収入以外） |
| 普及指導費（課税仕入れ以外）          | 650,000円     | （特定収入以外） |
| 減価償却費（課税仕入れ以外）          | 243,359,032円 | （特定収入以外） |
| 支払利息（課税仕入れ以外）           | 47,771,201円  | （特定収入以外） |
- (2) 営業外収益の国庫補助金 650,000円は、以下の経費に充当した。
- |                |          |          |
|----------------|----------|----------|
| 普及指導費（課税仕入れ以外） | 650,000円 | （特定収入以外） |
|----------------|----------|----------|
- (3) 営業外収益の資本費繰入収益 14,720,841円は、以下の経費に充当した。
- |                |             |          |
|----------------|-------------|----------|
| 減価償却費（課税仕入れ以外） | 13,095,639円 | （特定収入以外） |
| 支払利息（課税仕入れ以外）  | 1,625,202円  | （特定収入以外） |

### 2 資本的収入

- (1) 受益者負担金 23,465,300円は、以下の経費に充当した。
- |                         |             |          |
|-------------------------|-------------|----------|
| 職員給与費（通勤手当を除く）（課税仕入れ以外） | 8,696,033円  | （特定収入以外） |
| 事務費（課税仕入れ）              | 454,257円    | （特定収入）   |
| 工事請負費（課税仕入れ）            | 1,182,053円  | （特定収入）   |
| 負担金（課税仕入れ）              | 37,318円     | （特定収入）   |
| 企業債償還金（課税仕入れ以外）         | 13,095,639円 | （特定収入以外） |
- (2) 国庫補助金 33,247,320円は、以下の経費に充当した。
- |              |             |        |
|--------------|-------------|--------|
| 工事請負費（課税仕入れ） | 33,247,320円 | （特定収入） |
|--------------|-------------|--------|
- (3) 他会計補助金 98,269,000円は、以下の経費に充当した。
- |                 |             |          |
|-----------------|-------------|----------|
| 企業債償還金（課税仕入れ以外） | 30,011,171円 | （特定収入以外） |
| 企業債償還金（課税仕入れ）   | 68,257,829円 | （特定収入）   |



## 注記

### I. 重要な会計方針

当年度より、地方公営企業会計基準を適用して、財務諸表等を作成している。

#### 1 たな卸資産の評価基準及び評価方法

原価法による先入先出法

#### 2 固定資産の減価償却の方法

##### (1) 有形固定資産（リース資産を除く。）

・減価償却の方法 定額法による。

・主な耐用年数

構築物 8年～50年

機械及び装置 6年～20年

車両運搬具 5年

工具器具及び備品 2年～15年

##### (2) 無形固定資産

・減価償却の方法 定額法による。

・主な耐用年数

施設利用権 50年

#### 3 引当金の計上方法

##### (1) 賞与引当金

職員の期末手当及び勤勉手当の支給及びそれらに係る法定福利費の支出に備えるため、当年度における支給見込額に基づき、当年度の負担に属する額を計上している。

##### (2) 貸倒引当金

債権の不納欠損による損失に備えるため、貸倒実績率等による回収不能見込額を計上している。

#### 4 消費税及び地方消費税の会計処理

消費税及び地方消費税の会計処理は、税抜方式によっている。

### II. キャッシュ・フロー計算書等に関する注記

#### 1 重要な非資金取引の内容

##### (1) 現物出資の受入による資産の取得

当年度、新たに計上した受贈による資産の取得額は17,355,000円である。