

令和 2 年度

宮津市水道事業会計決算書

(同附属書類)

宮津市 建設部

1 決算書類

令和2年度 宮津市水道事業決算報告書

(1) 収益的収入及び支出	_____	1
(2) 資本的収入及び支出	_____	3

財務諸表

令和2年度 宮津市水道事業損益計算書	_____	5
令和2年度 宮津市水道事業剰余金計算書	_____	6
令和2年度 宮津市水道事業剰余金処分計算書(案)	_____	7
令和2年度 宮津市水道事業貸借対照表	_____	8

2 決算附属書類

令和2年度宮津市水道事業報告書	_____	10
-----------------	-------	----

その他の書類

令和2年度 宮津市水道事業会計収益費用明細書	_____	15
収益費用構成表	_____	18
令和2年度 宮津市水道事業会計資本的収入支出明細書	_____	19
令和2年度 宮津市水道事業会計キャッシュ・フロー計算書	_____	21
固定資産明細書	_____	22
企業債明細書	_____	23
他会計補助金等の用途について	_____	27
注 記	_____	28

※ (注) 消費税及び地方消費税の経理

- 1 決算報告書は、税込みの経理による。
- 2 財務諸表及び決算関連明細書等は、税抜きの経理による。

令和2年度 宮津市水道事業決算報告書

(1) 収益的収入及び支出

収入

区 分	予		算	
	当初予算額	補正予算額	地方公営企業の 第24条第3項 に係る財源充 当額	法規に 額
第1款 水道事業収益	円 662,047,000	円 △ 5,500,000		円 0
第1項 営業収益	495,118,000	△ 38,534,000		0
第2項 営業外収益	166,927,000	33,034,000		0
第3項 特別利益	2,000	0		0

支出

区 分	予				算	
	当初予算額	補正予算額	予備費 支出額	流用 増減額	地方公営企業の 第24条第3項 に係る財源充 当額	小 計
第1款 水道事業費用	円 637,388,000	円 △ 12,929,000	円 0	円 0	円 0	円 624,459,000
第1項 営業費用	576,941,000	△ 17,868,000	0	0	0	559,073,000
第2項 営業外費用	54,445,000	4,939,000	1,191,000	0	0	60,575,000
第3項 特別損失	2,000	0	32,000	0	0	34,000
第4項 予備費	6,000,000	0	△ 1,223,000	0	0	4,777,000

額				
合計	決算額	予 比 額	算 の 額 決 増	に 算 減
円	円		円	
656,547,000	661,676,658		5,129,658	
456,584,000	462,499,719		5,915,719	うち、仮受消費税及び地方消費税 41,891,621円
199,961,000	199,176,939		△ 784,061	うち、仮受消費税及び地方消費税 21,150円
2,000	0		△ 2,000	

額			地 方 公 営 企 業 法 第 26 条 第 2 項 の 規 定 に よ る 繰 上 額		
地方公営企業法第26条第2項の規定による繰上額	合計	決算額	地方公営企業法第26条第2項の規定による繰上額	不用額	備 考
円	円	円	円	円	
0	624,459,000	572,549,389	0	51,909,611	
0	559,073,000	511,974,956	0	47,098,044	うち、仮払消費税及び地方消費税 16,610,779円
0	60,575,000	60,541,635	0	33,365	
0	34,000	32,798	0	1,202	うち、仮払消費税及び地方消費税 2,979円
0	4,777,000	0	0	4,777,000	

(2) 資本的収入及び支出

収入

区 分	予 算		小 計	地 方 公 営 企 業 業 法 第 26 条 の 規 定 額 に 係 る 係 当 額
	当 初 予 算 額	補 正 予 算 額		
	円	円	円	円
第1款 資本的収入	453,185,000	0	453,185,000	195,300,000
第1項 企業債	396,800,000	0	396,800,000	195,300,000
第2項 負担金	1,170,000	0	1,170,000	0
第3項 出資金	1,110,000	0	1,110,000	0
第4項 補助金	54,105,000	0	54,105,000	0
第5項 その他資本的収入	0	0	0	0

支出

区 分	予 算				小 計	地 方 公 営 企 業 業 法 第 26 条 の 規 定 額 に 係 る 係 当 額
	当 初 予 算 額	補 正 予 算 額	予 備 費 支 出 額	流 用 増 減 額		
	円	円	円	円	円	円
第1款 資本的支出	631,084,000	173,000	0	0	631,257,000	232,516,000
第1項 建設改良費	411,368,000	173,000	0	0	411,541,000	232,516,000
第2項 企業債償還金	218,716,000	0	0	0	218,716,000	0
第3項 予 備 費	1,000,000	0	0	0	1,000,000	0

資本的収入額が資本的支出額に不足する額277,431,119円は、消費税及び地方消費税資本的収支

額					合 計	決 算 額	予 算 額 に 算 減	備 考
継 続 費 通 次 繰 越 財 額 係 当	費 額 源	通 に 充	次 係 当	額 決 増				
			円	円	円	円		
			0	648,485,000	176,587,000	△ 471,898,000		
			0	592,100,000	162,400,000	△ 429,700,000		
			0	1,170,000	4,598,000	3,428,000	うち、仮受消費税及び地方消費税 418,000円	
			0	1,110,000	1,110,000	0		
			0	54,105,000	8,479,000	△ 45,626,000		
			0	0	0	0		

額		合 計	決 算 額	翌年度繰越額			不 用 額	備 考
継 続 費 通 次 繰 越 額	費 額 源			地 方 公 営 企 業 法 第 26 条 に よ る 規 定 額	繰 越 額	費 次 繰 越 額		
円	円	円	円	円	円	円	円	
0	863,773,000	454,018,119	327,555,000	0	327,555,000	82,199,881		
0	644,057,000	235,302,588	327,555,000	0	327,555,000	81,199,412	うち、仮払消費税及び 地方消費税19,001,263円	
0	218,716,000	218,715,531	0	0	0	469		
0	1,000,000	0	0	0	0	1,000,000		

調整額18,583,263円及び損益勘定留保資金258,847,856円で補てんした。

令和2年度 宮津市水道事業損益計算書

(令和2年4月1日から令和3年3月31日まで)

	円	円	円
1 営業収益			
(1) 給水収益	418,199,706		
(2) その他の営業収益	2,408,392	420,608,098	
2 営業費用			
(1) 原水及び浄水費	122,146,943		
(2) 配水及び給水費	39,959,483		
(3) 総係費	68,646,236		
(4) 減価償却費	263,615,975		
(5) 資産減耗費	995,540	495,364,177	
営業損失			74,756,079
3 営業外収益			
(1) 受取利息及び配当金	2,920		
(2) 他会計補助金	63,337,000		
(3) 長期前受金戻入	68,688,270		
(4) 資本費繰入収益	54,105,000		
(5) 雑収益	13,035,056	199,168,246	
4 営業外費用			
(1) 支払利息及び企業債取扱諸費	52,234,921		
(2) 雑支出	1,625,202	53,860,123	145,308,123
経常利益			70,552,044
5 特別損失			
(1) 過年度損益修正損	29,819	29,819	△ 29,819
当年度純利益			70,522,225
前年度繰越利益剰余金			8,466,765
その他未処分利益剰余金変動額			0
当年度未処分利益剰余金			78,988,990

令和2年度 宮津市水道事業剰余金計算書

(単位：円)

	剰余金											資本合計
	資本剰余金					利益剰余金						
	再評価積立金	受贈財産評価額	寄附金	工事負担金	その他資本剰余金	資本剰余金合計	減債積立金	建設改良積立金	利益積立金	未処分利益剰余金	利益剰余金合計	
前年度末残高	9,535,976	1,550,000	15,155	30,390	36,003,255	47,134,776	0	0	79,691,046	28,466,765	108,157,811	909,342,161
前年度処分額	0	0	0	0	0	0	0	0	△ 20,000,000	△ 20,000,000	△ 20,000,000	0
議会の議決による処分額	0	0	0	0	0	0	0	0	△ 20,000,000	△ 20,000,000	△ 20,000,000	0
減債積立金の積立	0	0	0	0	0	0	0	0	0	0	0	0
建設改良積立金の積立	0	0	0	0	0	0	0	0	0	0	0	0
利益積立金の積立	0	0	0	0	0	0	0	0	0	0	0	0
資本金への組入	0	0	0	0	0	0	0	0	△ 20,000,000	△ 20,000,000	△ 20,000,000	0
地方公営企業法の規定による処分額	0	0	0	0	0	0	0	0	0	0	0	0
減債積立金の積立	0	0	0	0	0	0	0	0	0	0	0	0
建設改良積立金の積立	0	0	0	0	0	0	0	0	0	0	0	0
処分後残高	9,535,976	1,550,000	15,155	30,390	36,003,255	47,134,776	0	0	79,691,046	8,466,765	88,157,811	909,342,161
当年度変動額	1,110,000	0	0	0	0	0	0	0	70,522,225	70,522,225	71,632,225	71,632,225
出資金の受入	1,110,000	0	0	0	0	0	0	0	0	0	0	1,110,000
減債積立金からの組入	0	0	0	0	0	0	0	0	0	0	0	0
建設改良積立金からの組入	0	0	0	0	0	0	0	0	0	0	0	0
利益積立金からの組入	0	0	0	0	0	0	0	0	0	0	0	0
当年度純利益(△純損失)	0	0	0	0	0	0	0	0	70,522,225	70,522,225	70,522,225	70,522,225
当年度末残高	9,535,976	1,550,000	15,155	30,390	36,003,255	47,134,776	0	0	79,691,046	78,988,990	158,680,036	980,974,386

令和2年度 宮津市水道事業剰余金処分計算書（案）

（単位：円）

	資本金	資本剰余金	未処分利益剰余金
当年度末残高	775,159,574	47,134,776	78,988,990
議会の議決による処分数額			70,000,000
建設改良積立金の積立			70,000,000
処分後残高	775,159,574	47,134,776	(繰越利益剰余金) 8,988,990

令和2年度 宮津市水道事業貸借対照表

(令和3年3月31日)

資産の部

1 固定資産

有形固定資産	円	円	円	円
ア 土地		196,323,068		
イ 建物	301,079,557			
減価償却累計額	85,790,287	215,289,270		
ウ 構築物	8,121,655,059			
減価償却累計額	3,082,166,833	5,039,488,226		
エ 機械及び装置	1,849,940,547			
減価償却累計額	973,844,626	876,095,921		
オ 車両運搬具	5,795,028			
減価償却累計額	3,207,355	2,587,673		
カ 工具器具及び備品	10,594,815			
減価償却累計額	7,953,364	2,641,451		
キ リース資産	24,631,699			
減価償却累計額	18,473,513	6,158,186		
ク 建設仮勘定		193,536,000		
有形固定資産合計			6,532,119,795	
固定資産合計				6,532,119,795

2 流動資産

(1) 現金預金		177,999,380		
(2) 未収金	78,521,783			
ア 貸倒引当金	△ 700,000	77,821,783		
(3) 有価証券		0		
(4) 貯蔵品		5,636,578		
(5) 前払費用		0		
(6) 前払金		4,800,000		
流動資産合計			266,257,741	
資産合計				6,798,377,536

負債の部

	円	円	円
3 固定負債			
(1) 企業債		3,725,910,399	
(2) リース債務		0	
(3) 引当金		10,842,000	
ア修繕引当金	10,842,000		
(4) その他固定負債		134,955,959	
固定負債合計			<u>3,871,708,358</u>
4 流動負債			
(1) 企業債		245,192,262	
(2) リース債務		2,148,900	
(3) 未払金		62,915,878	
(4) 前受金		4,137,108	
(5) 引当金		5,354,000	
ア賞与引当金	5,354,000		
(6) その他流動負債		8,314,118	
流動負債合計			<u>328,062,266</u>
5 繰延収益			
(1) 長期前受金		2,896,573,740	
(2) 長期前受金収益化累計額		△ 1,278,941,214	
繰延収益合計			<u>1,617,632,526</u>
負債合計			<u>5,817,403,150</u>

資本の部

6 資本金			775,159,574
7 剰余金			
(1) 資本剰余金			
ア再評価積立金	9,535,976		
イ受贈財産評価額	1,550,000		
ウ寄附金	15,155		
エ工事負担金	30,390		
オその他資本剰余金	36,003,255		
資本剰余金合計		<u>47,134,776</u>	
(2) 利益剰余金			
ア減債積立金	0		
イ利益積立金	79,691,046		
ウ建設改良積立金	0		
エ当年度未処分利益剰余金	78,988,990		
利益剰余金合計		<u>158,680,036</u>	
剰余金合計			<u>205,814,812</u>
資本合計			<u>980,974,386</u>
負債資本合計			<u>6,798,377,536</u>

決算附属書類

令和2年度 宮津市水道事業報告書

1 概況

(1) 総括事項

(給水)

本年度における給水状況は、給水人口の減少や節水意識の浸透などによる、近年の減少傾向に加え、新型コロナウイルス感染症の影響に伴う事業所の需要の減などにより、有収水量は、対前年度比約72千立方メートル減となる2,296千立方メートルとなった。

この利用に対し、年間配水量は2,751千立方メートルで、83.48パーセントの有収率となり、全国の類似団体の81.11パーセント(R1)を上回る効率的な給水を維持した。

水質の保全については、水道法で検査が義務付けられている法定検査に加え、更に安全を期すため、本市独自で原水におけるクリプトスポリジウムと大腸菌等の指標菌の検査及び水質管理目標設定項目の検査を継続的に実施するなど、安全で安心な水道水の給水に努めた。

(経営)

本年度における経営状況は、給水収益の減少が続く中、老朽化した水道施設の計画的な更新と施設の耐震化に対応していく必要があることから、水道使用料金について、令和2年10月請求分から平均33%の増額改定を行ったが、新型コロナウイルス感染症の影響を考慮し、令和2年10月請求分から12月請求分までの間、水道使用料金の改定に伴う増額分の減免を実施した。

また、より一層の事務の効率化を図るため、本年度より窓口業務や収納業務等を民間事業者に委託した。

これらの要因により、損益計算では、対前年度比約9,517万円の増となる70,522,225円の純利益を計上することとなった。

(建設改良)

安全で安心な水道水を確保するため、老朽化した石綿セメント管の布設替工事の全域完了及び他の公共事業と連携した配水管等の布設替工事等を実施するとともに、上宮津浄水場改修工事に着手及びその他の浄水場の設備更新を行った。

なお、配水施設拡張改良事業及び浄水施設改良事業の一部について、本年度分の年度内完成が不可能となったことから、合計327,555,000円の繰越事業費が発生した。

(2) 議会議決・報告事項

議案番号	件名	議決年月日
議第52号	令和2年度宮津市水道事業会計補正予算(第1号)	R2.7.21
議第69号	令和元年度宮津市水道事業会計利益の処分及び決算認定について	R2.10.6
議第79号	令和2年度宮津市水道事業会計補正予算(第2号)	R2.9.29
議第93号	令和2年度宮津市水道事業会計補正予算(第3号)	R2.12.25
議第15号	令和3年度宮津市水道事業会計予算	R3.3.29
議第42号	令和2年度宮津市水道事業会計補正予算(第4号)	R3.3.18

(3) 職員に関する事項(令和2年4月1日現在)

水道事業会計職員9名

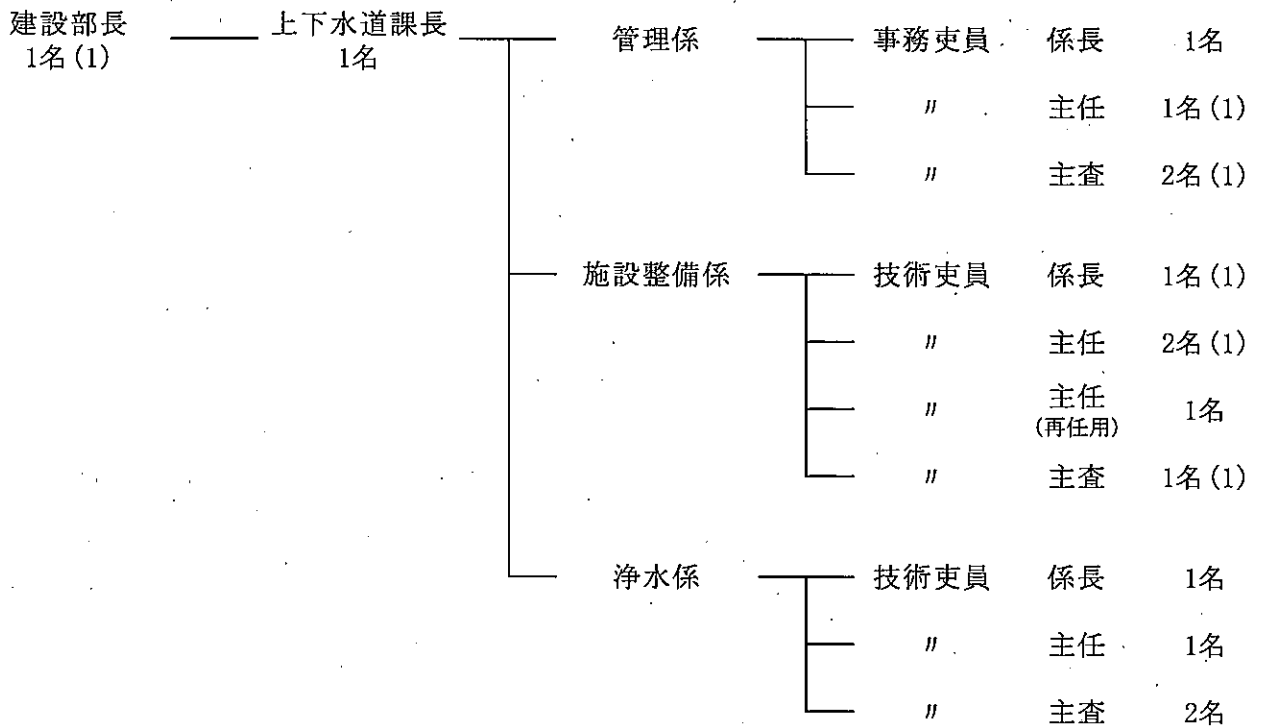

※ () 数は、一般会計、下水道事業会計支弁数

※建設部上下水道課所属職員のうち、水道事業関係を抜粋

2 工 事
建設改良工事等

事業名	事業概要	事業費(円)	着工年月日	完成年月日
【拡張改良事業】				
送水管布設工事(里波見) <繰越事業>	PEφ75 L=49.2m PEφ50 L=123.0m	7,370,000	R2.5.15	R2.8.21
配水管布設替工事(小田宿野) <繰越事業>	DIP-GXφ100 L=955.5m 給水管工 N=8箇所	36,441,900	R2.6.11	R2.11.30
府道舞鶴宮津線改良に伴う配水管 布設工事 <繰越事業>	DIP-GXφ100 L=194.1m	6,576,900	R2.10.22	R3.3.31
府道栗田半島線災害復旧に伴う支 障配水管移設工事(獅子)	DIP-Kφ150 L=22.5m	1,905,200	R2.4.20	R2.5.29
配水管布設替工事(外側、安智)	DIP-GXφ100 L=24.4m 給水管工 N=2箇所	3,864,300	R2.6.11	R2.10.30
仕切弁設置工事(由良脇)	不断水仕切弁設置工 VPφ100 N=1箇所	792,000	R2.7.9	R2.8.11
配水管布設替工事(鳥が尾)	DIP-GXφ100 L=225.5m DIP-GXφ75 L=155.2m 給水管工 N=30箇所	26,348,300	R2.9.3	R3.3.12
配水管布設替工事(馬場先)	DIP-GXφ150 L=94.2m	8,441,400	R2.11.12	R3.3.30
波路加圧ポンプ制御盤改修工事	インバーター取替 2台 シーケンサー本体取替 1台 ポンプ制御システム作成 1式	1,298,000	R2.12.7	R3.3.1
配水流量計更新工事(つつじが丘)	配水流量計更新工事 電磁流量計100A 1式	3,237,300	R3.1.12	R3.3.26
国道178号改修に伴う配水管移設 工事(里波見)	HIVPφ25 L=32.0m 給水管工 N=3箇所	503,800	R3.3.18	R3.3.31
【浄水場整備事業】				
上宮津浄水場改修工事(その1) <繰越事業>	操作室改修工 1式 取水施設耐震補強工 1式 沈砂池耐震補強工 1式 ほか	98,208,000	R1.8.27	R2.9.30
上世屋浄水場管理道改良工事	側溝設置工 1式	605,000	R2.10.26	R2.12.28
滝馬浄水場浄水濁度計更新工事	浄水濁度計設置工 1式	4,926,900	R2.12.10	R3.2.16
工 事 費 計		200,519,000		
上宮津浄水場改修工事(その1) 施工監理業務委託 <繰越事業>	施工管理業務 1式	4,620,000	R1.10.24	R2.9.30

事業名	事業概要	事業費(円)	着工年月日	完成年月日
委託費計		4,620,000		
事務費		675,934		
合計		205,814,934		

3 業 務

(1) 業 務 量

事 項	令和2年度	令和元年度	比較増減
計 画 給 水 人 口	18,100 人	18,100 人	0 人
年 度 末 給 水 人 口	17,191 人	17,569 人	△ 378 人
年 度 末 給 水 戸 数	10,192 戸	10,265 戸	△ 73 戸
年 間 配 水 量	2,750,822 m ³	2,839,570 m ³	△ 88,748 m ³
年 間 有 収 水 量	2,296,494 m ³	2,368,462 m ³	△ 71,968 m ³
1 日 平 均 有 収 水 量	6,292 m ³	6,471 m ³	△ 179 m ³
1 人 1 日 平 均 有 収 水 量	366 ㍒	368 ㍒	△ 2 ㍒
給水能力(1日最大給水量)	12,200 m ³	12,200 m ³	0 m ³
1 日 最 大 配 水 量	9,855 m ³	11,111 m ³	△ 1,256 m ³
有 収 率	83.48 %	83.41 %	0.07 %

(2) 事業収益・費用に関する事項

(単位：円)

事 項		令和2年度	令和元年度	比較増減
収 益	営 業 収 益	420,608,098	403,586,809	17,021,289
	営 業 外 収 益	199,168,246	146,045,989	53,122,257
	特 別 利 益	0	0	0
計		619,776,344	549,632,798	70,143,546
費 用	営 業 費 用	495,364,177	511,652,579	△ 16,288,402
	営 業 外 費 用	53,860,123	61,723,175	△ 7,863,052
	特 別 損 失	29,819	905,999	△ 876,180
計		549,254,119	574,281,753	△ 25,027,634
事業収支差引		70,522,225	△ 24,648,955	95,171,180
給水利益(1m ³ 当り利益)		30.71	△ 10.41	41.12
水道使用料		418,199,706	401,145,854	17,053,852
供給単価(1m ³ 当り使用料)		182.10	169.37	12.73
給水原価(1m ³ 当り費用)		209.25	211.85	△ 2.60
年間動力費		30,853,902	34,006,347	△ 3,152,445
配水量1m ³ 当り動力費		11.22	11.98	△ 0.76

4 企業債及び一時借入金の概況

(1) 企業債

(単位：円)

前年度末残高	当年度借入高	当年度償還高	当年度末残高
4,027,418,192	162,400,000	218,715,531	3,971,102,661

(2) 一時借入金

(単位：円)

前年度末残高	当年度借入高	当年度末残高
0	0	0

令和2年度 宮津市水道事業会計収益費用明細書

収 入

(単位：円)

款	項	目	節	金額	備考		
1 水道事業 収益				619,776,344			
	1 営業収益			420,608,098			
		1 給水収益			418,199,706		
			水道使用料		418,199,706		
		2 その他の 営業収益			2,408,392		
			材料売却収益		0		
			手数料		1,302,700	設計審査手数料ほか	
		雑収益		1,105,692			
		2 営業外収益			199,168,246		
			1,受取利息 及び配当金			2,920	
				預金利息		2,920	
	2 他会計補助金				63,337,000		
			他会計補助金		63,337,000		
	3 長期前受金 戻入				68,688,270		
			長期前受金戻入		68,688,270	国庫補助金 22,345,402 府補助金 2,441,316 工事負担金 20,740,562 受贈財産評価額 14,026,472 寄附金 304,484 その他長期前受金 8,830,034	
	4 資本費繰入 収益				54,105,000		
			資本費繰入収益		54,105,000		
	5 雑収益			13,035,056			
不用品売却収益			0				
その他雑収益			13,035,056	下水道使用料金徴収事務費ほか			
3 特別利益			0				
	1 過年度損益修正益			0			
		過年度損益修正益		0			
	2 その他特別利益			0			
		その他特別利益		0			

支 出

(単位：円)

款	項	目	節	金額	備考	
1 水道事業 費用				549,254,119		
	1 営業費用			495,364,177		
		1 原水及び浄水費			122,146,943	
			給料		8,483,100	
			手当		3,897,555	扶養手当ほか
			報酬		7,600,760	浄水場夜間管理人報酬
			法定福利費		2,549,099	共済組合負担金ほか
			旅費		92,330	浄水場夜間管理人通勤手当
			被服費		17,400	
			備消耗品費		608,360	残留塩素検査試薬ほか

(単位：円)

款	項	目	節	金額	備考
			燃料費	560,878	ガソリン代ほか
			光熱水費	1,110,002	
			通信運搬費	1,740,253	
			委託料	58,503,638	ろ過池砂削取等業務委託料ほか
			手数料	3,587,057	堰堤清掃作業ほか
			賃借料	226,713	施設用地借上料
			修繕費	9,348,810	浄水場水質計器修繕ほか
			動力費	18,235,388	浄水場電力料
			薬品費	3,955,106	ポリ塩化アルミニウムほか
			材料費	1,630,494	緩速用ろ過砂ほか
		2 配水及び給水費		39,959,483	
			給料	6,201,900	
			手当	2,204,856	通勤手当ほか
			法定福利費	1,638,220	共済組合負担金ほか
			被服費	0	
			備消耗品費	104,800	閉栓キャップほか
			燃料費	99,739	ガソリン代
			光熱水費	280,249	
			通信運搬費	273,040	
			委託料	4,383,810	量水器取替業務委託料ほか
			手数料	140,000	漏水調査手数料ほか
			賃借料	425,496	施設用地借上料
			修繕費	10,765,029	漏水修理ほか
			路面復旧費	417,660	
			動力費	12,618,514	配水ポンプ所ほか電力料
			材料費	406,170	配水管修理用材料
		3 総係費		68,646,236	
			給料	12,356,400	
			手当	5,874,275	扶養手当ほか
			法定福利費	3,545,260	共済組合負担金ほか
			旅費	0	
			退職給与金	4,221,009	退職手当負担金
			備消耗品費	211,250	
			燃料費	6,700	ガソリン代
			光熱水費	502,048	
			印刷製本費	754,333	納付書ほか
			通信運搬費	668,184	
			委託料	30,419,880	窓口業務等委託料ほか
			手数料	1,641,125	郵便振替手数料ほか
			賃借料	3,137,619	電算機借上料ほか

(単位：円)

款	項	目	節	金額	備考
			修繕費	349,110	車両修理ほか
			研修費	0	
			会費負担金	270,872	日本水道協会会費ほか
			保険料	452,108	水道賠償責任保険料ほか
			賞与引当金繰入額	3,982,000	
			貸倒引当金繰入額	171,270	
			雑費	82,793	NHK受信料ほか
		4 減価償却費		263,615,975	
			有形固定資産 減価償却費	263,615,975	建物 6,391,302 構築物 169,545,117 機械及び装置 82,561,952 車両運搬具 663,945 工具器具及び備品 598,059 リース資産 3,855,600
		5 資産減耗費		995,540	
			固定資産除却費	995,540	
			たな卸資産減耗費	0	
		6 その他営業費用		0	
			材料売却原価	0	
			雑支出	0	
	2 営業外費用			53,860,123	
		1 支払利息及び 企業債取扱諸費		52,234,921	
			企業債利息	52,228,517	
			借入金利息	0	
			リース債務支払利息	6,404	
		2 雑支出		1,625,202	
			不用品売却原価	0	
			その他雑支出	1,625,202	
	3 特別損失			29,819	
		1 過年度損益修正損		29,819	
			過年度損益修正損	29,819	
		2 その他特別損失		0	
			その他特別損失	0	
	4 予備費			(0)	
		1 予備費		(0)	

収 益 費 用 構 成 表

収 入

科 目	決 算 額	構 成 比
	円	%
給 水 収 益	418,199,706	67.5
その他の営業収益	2,408,392	0.4
受取利息及び配当金	2,920	0.0
他会計補助金	63,337,000	10.2
長期前受金戻入	68,688,270	11.1
資本費繰入収益	54,105,000	8.7
雑 収 益	13,035,056	2.1
計	619,776,344	100.0

支 出

科 目	決 算 額	構 成 比
	円	%
原水及び浄水費	122,146,943	22.2
配水及び給水費	39,959,483	7.2
総 係 費	68,646,236	12.6
減価償却費	263,615,975	48.0
資産減耗費	995,540	0.2
その他営業費用	0	0.0
支払利息及び 企業債取扱諸費	52,234,921	9.5
雑 支 出	1,625,202	0.3
過年度損益修正損	29,819	0.0
その他特別損失	0	0.0
合 計	549,254,119	100.0

費 用 構 成

科 目	決 算 額	構 成 比
	円	%
1 人 件 費	62,554,434	11.4
給 料	27,041,400	4.9
手 当	11,976,686	2.2
報 酬	7,600,760	1.4
退職給与金	4,221,009	0.8
法定福利費	7,732,579	1.4
賞与引当金繰入額	3,982,000	0.7
その他特別損失	0	0.0
2 物件費・その他	486,699,685	88.6
被 服 費	17,400	0.0
旅 費	92,330	0.0
備 消 耗 品 費	924,410	0.2
燃 料 費	667,317	0.1
光 熱 水 費	1,892,299	0.3
印 刷 製 本 費	754,333	0.1
通 信 運 搬 費	2,681,477	0.5
委 託 料	93,307,328	17.0
手 数 料	5,368,182	1.0
賃 借 料	3,789,828	0.7

科 目	決 算 額	構 成 比
	円	%
修 繕 費	20,462,949	3.7
路 面 復 旧 費	417,660	0.1
動 力 費	30,853,902	5.6
薬 品 費	3,955,106	0.7
材 料 費	2,036,664	0.4
研 修 費	0	0.0
会 費 負 担 金	270,872	0.1
保 険 料	452,108	0.1
貸倒引当金繰入額	171,270	0.0
雑 費	82,793	0.0
減価償却費	263,615,975	48.0
固定資産除却費	995,540	0.2
材料売却原価	0	0.0
企業債利息	52,228,517	9.5
リース債務支払利息	6,404	0.0
その他雑支出	1,625,202	0.3
過年度損益修正損	29,819	0.0
その他特別損失	0	0.0
合 計	549,254,119	100.0

(注) 人件費の手当には、児童手当 600,000円を含む。

令和2年度 宮津市水道事業会計資本的收入支出明細書

収 入

(単位：円)

款	項	目	節	金額	備考		
1 資本的 収入				176,169,000			
	1 企業債			162,400,000			
		1 企業債			162,400,000		
				企業債		162,400,000	
	2 負担金				4,180,000		
		1 負担金			4,180,000		
				加入負担金		4,180,000	
	3 出資金				1,110,000		
		1 出資金			1,110,000		
				出資金		1,110,000	
	4 補助金				8,479,000		
		1 国庫補助金			8,479,000		
			国庫補助金		8,479,000		
2 他会計補助金				0			
		他会計補助金		0			

支 出

(単位：円)

款	項	目	節	金額	備考	
1 資本的 支出				434,673,400		
	1 建設改良費			215,957,869		
		1 拡張改良費			105,765,747	
				給料	8,490,300	
				手当	5,673,584	扶養手当ほか
				法定福利費	2,998,746	共済組合負担金ほか
				備消耗品費	188,818	工事用消耗品
				燃料費	13,699	ガソリン代
				印刷製本費	0	
				通信運搬費	0	
				委託料	0	
				賃借料	419,600	設計積算システム賃借料
				工事請負費	87,981,000	配水管布設替工事ほか
			建設費支払利息	0		
		2 浄水場整備費			98,509,000	
				委託料	4,200,000	浄水場改修工事施工監理業務委託料
				工事請負費	94,309,000	浄水場改修工事ほか
		3 資産購入費			2,709,857	
				量水器購入費	1,027,770	
				機械及び備品 購入費	36,182	浄水場テレビ
			車両購入費	1,645,905		
	4 リース債務支払額			4,293,196		
			リース債務支払額	4,293,196		
	5 他会計負担金			4,680,069		
			下水道事業特別 会計繰出金	4,680,069		

(単位：円)

款	項	目	節	金額	備考
	2 企業債償還金			218,715,531	
		1 企業債償還金		218,715,531	
			元金償還金	218,715,531	
	3 予備費			(0)	
		1 予備費		(0)	

令和2年度 宮津市水道事業会計キャッシュ・フロー計算書

(令和2年4月1日から令和3年3月31日まで)

(単位：円)

1. 業務活動によるキャッシュ・フロー

当年度純利益 (△当年度純損失)	70,522,225
減価償却費	263,615,975
固定資産除却費	995,540
賞与引当金の増減額 (△は減少)	△ 1,196,000
貸倒引当金の増減額 (△は減少)	0
長期前受金戻入額	△ 68,688,270
資本費繰入収益	△ 54,105,000
受取利息	△ 2,920
支払利息	52,234,921
未収金の増減額 (△は増加)	△ 6,577,029
未払金の増減額 (△は減少)	△ 5,145,416
たな卸資産の増減額 (△は増加)	△ 13,392
前受金の増減額 (△は減少)	△ 1,182,030
預り金の増減額 (△は減少)	△ 11,482,464
小計	238,976,140
利息の受取額	2,920
利息の支払額	△ 52,234,921
業務活動によるキャッシュ・フロー	186,744,139

2. 投資活動によるキャッシュ・フロー

有形固定資産の取得による支出	△ 206,984,604
投資活動による未収金等の増減額 (△は増加)	△ 6,261,700
投資活動による前払金等の増減額 (△は増加)	32,300,000
投資活動による未払金等の増減額 (△は減少)	△ 70,976,104
長期前受金の受け入れによる収入	12,659,000
他会計からの繰入金による収入	54,105,000
投資活動によるキャッシュ・フロー	△ 185,158,408

3. 財務活動によるキャッシュ・フロー

建設改良費等の財源に充てるための企業債による収入	162,400,000
建設改良費等の財源に充てるための企業債の償還による支出	△ 218,715,531
リース債務の返済による支出	△ 4,293,196
財務活動による未払金等の増減額 (△は減少)	△ 342,903
その他の他会計借入金の返済による支出	△ 4,680,069
他会計からの出資による収入	1,110,000
財務活動によるキャッシュ・フロー	△ 64,521,699

資金増加額 (又は減少額)	△ 62,935,968
資金期首残高	240,935,348
資金期末残高	177,999,380

固定資産明細書

有形固定資産

(単位：円)

資産の種類	年度当初現在高	当年度増加額	当年度減少額	年度末現在高	減価償却累計額			年度末償却未済高	備考
					当年度増加額	当年度減少額	累計		
土地	196,323,068	0	0	196,323,068	0	0	0	196,323,068	
建物	301,079,557	0	0	301,079,557	6,391,302	0	85,790,287	215,289,270	
構築物	8,008,963,941	121,449,489	8,758,371	8,121,655,059	169,545,117	8,320,453	3,082,166,833	5,039,488,226	
機械及び装置	1,848,976,169	10,458,028	9,493,650	1,849,940,547	82,561,952	9,010,425	973,844,626	876,095,921	
車両運搬具	5,593,863	1,645,905	1,444,740	5,795,028	663,945	1,372,503	3,207,355	2,587,673	
工具器具及び備品	10,601,833	36,182	43,200	10,594,815	598,059	41,040	7,953,364	2,641,451	
リース資産	24,631,699	0	0	24,631,699	3,855,600	0	18,473,513	6,158,186	
建設仮勘定	100,061,000	94,852,000	1,377,000	193,536,000	0	0	0	193,536,000	
合計	10,496,231,130	228,441,604	21,116,961	10,703,555,773	263,615,975	18,744,421	4,171,435,978	6,532,119,795	

企 業 債 明 細 書

種 類	発行年月日	発行総額 円	償 還 高		未償還残高 円	利 率 %	償還終期
			当年度償還高 円	償還高累計 円			
政府資金	H4. 8. 10	95,800,000	6,454,771	88,985,335	6,814,665	5.500	R4. 3. 25
政府資金	H5. 3. 25	34,300,000	2,019,250	29,988,029	4,311,971	4.400	R5. 3. 25
公庫資金	H5. 3. 26	2,700,000	183,430	2,700,000	0	4.500	R3. 3. 20
公庫資金	H5. 3. 26	2,800,000	189,380	2,800,000	0	4.450	R3. 3. 20
公庫資金	H5. 3. 26	10,200,000	692,957	10,200,000	0	4.500	R3. 3. 20
政府資金	H5. 5. 28	17,700,000	1,042,004	15,474,873	2,225,127	4.400	R5. 3. 25
政府資金	H6. 3. 23	7,100,000	380,210	5,873,261	1,226,739	3.650	R6. 3. 1
公庫資金	H6. 3. 23	12,400,000	755,349	11,616,445	783,555	3.700	R4. 3. 20
政府資金	H6. 3. 23	31,400,000	1,681,495	25,974,701	5,425,299	3.650	R6. 3. 1
公庫資金	H6. 3. 23	22,100,000	1,351,787	20,697,046	1,402,954	3.750	R4. 3. 20
政府資金	H6. 3. 23	32,000,000	1,713,625	26,471,032	5,528,968	3.650	R6. 3. 1
政府資金	H6. 5. 27	10,500,000	587,884	8,578,554	1,921,446	4.300	R6. 3. 25
政府資金	H6. 9. 26	9,400,000	521,590	7,380,309	2,019,691	4.500	R6. 9. 1
政府資金	H7. 3. 27	15,300,000	837,255	11,538,166	3,761,834	4.650	R7. 3. 1
公庫資金	H7. 3. 27	37,100,000	2,345,749	32,064,843	5,035,157	4.750	R5. 3. 20
公庫資金	H7. 3. 27	1,000,000	63,012	864,844	135,156	4.700	R5. 3. 20
政府資金	H7. 5. 26	27,500,000	1,437,429	21,169,402	6,330,598	3.850	R7. 3. 25
政府資金	H7. 5. 26	6,800,000	355,437	5,234,616	1,565,384	3.850	R7. 3. 25
政府資金	H7. 5. 26	102,500,000	5,357,692	78,904,133	23,595,867	3.850	R7. 3. 25
政府資金	H8. 3. 14	54,400,000	2,640,584	39,885,063	14,514,937	3.150	R8. 3. 1
公庫資金	H8. 3. 22	21,500,000	1,182,591	17,714,630	3,785,370	3.250	R6. 3. 20
公庫資金	H8. 3. 22	28,700,000	1,573,498	23,668,374	5,031,626	3.200	R6. 3. 20
政府資金	H8. 5. 27	27,700,000	1,362,302	20,154,937	7,545,063	3.400	R8. 3. 25
政府資金	H9. 3. 25	43,200,000	2,001,262	29,950,170	13,249,830	2.800	R9. 3. 1
公庫資金	H9. 3. 28	40,600,000	2,120,486	31,480,299	9,119,701	2.900	R7. 3. 20
公庫資金	H9. 3. 28	10,200,000	531,224	7,918,185	2,281,815	2.850	R7. 3. 20
政府資金	H9. 5. 26	8,200,000	376,425	5,725,326	2,474,674	2.600	R9. 3. 25
公庫資金	H10. 3. 25	43,200,000	2,119,363	31,878,859	11,321,141	2.200	R8. 3. 20
政府資金	H10. 3. 25	64,800,000	2,844,995	43,130,491	21,669,509	2.100	R10. 3. 1
政府資金	H10. 5. 25	3,100,000	135,573	2,071,544	1,028,456	2.000	R10. 3. 25
公庫資金	H11. 3. 24	46,800,000	2,237,276	32,348,887	14,451,113	2.100	R9. 3. 20
政府資金	H11. 3. 25	70,200,000	3,018,360	43,642,618	26,557,382	2.100	R11. 3. 1
公庫資金	H12. 3. 22	58,700,000	2,739,706	37,916,585	20,783,415	2.000	R10. 3. 20
政府資金	H12. 3. 27	88,000,000	3,698,352	51,183,915	36,816,085	2.000	R12. 3. 1
政府資金	H12. 3. 27	69,200,000	2,908,249	40,192,203	29,007,797	2.000	R12. 3. 1
政府資金	H12. 5. 26	34,200,000	1,437,314	19,891,930	14,308,070	2.000	R12. 3. 25
政府資金	H12. 5. 26	1,800,000	75,648	1,046,944	753,056	2.000	R12. 3. 25
政府資金	H12. 5. 26	1,700,000	71,445	988,781	711,219	2.000	R12. 3. 25
公庫資金	H13. 3. 22	56,100,000	2,550,092	34,067,909	22,032,091	1.700	R11. 3. 20
政府資金	H13. 3. 26	69,200,000	2,838,862	38,235,306	30,964,694	1.600	R13. 3. 1

種 類	発行年月日	発行総額 円	償 還 高		未償還残高 円	利 率 %	償還終期
			当年度償還高 円	償還高累計 円			
政府資金	H13. 5. 25	26,500,000	1,087,137	14,620,321	11,879,679	1.600	R13. 3. 25
政府資金	H13. 5. 25	10,100,000	414,343	5,572,270	4,527,730	1.600	R13. 3. 25
政府資金	H14. 3. 25	46,800,000	1,889,801	23,039,174	23,760,826	2.200	R14. 3. 1
公庫資金	H14. 3. 28	38,100,000	1,712,527	20,877,975	17,222,025	2.200	R12. 3. 20
公庫資金	H14. 5. 20	30,700,000	1,376,952	16,992,820	13,707,180	2.000	R12. 3. 20
政府資金	H14. 5. 27	83,700,000	3,380,192	41,460,657	42,239,343	2.100	R14. 3. 25
公庫資金	H15. 3. 25	17,800,000	781,118	9,406,000	8,394,000	1.300	R13. 3. 20
公庫資金	H15. 3. 25	3,200,000	140,455	1,686,441	1,513,559	1.350	R13. 3. 20
公庫資金	H15. 5. 20	600,000	26,291	322,151	277,849	1.000	R13. 3. 20
公庫資金	H16. 2. 27	4,300,000	187,313	2,116,565	2,183,435	1.800	R13. 9. 20
公庫資金	H16. 3. 23	29,900,000	1,289,829	13,978,763	15,921,237	1.900	R14. 3. 20
公庫資金	H16. 3. 23	89,300,000	3,852,231	41,749,277	47,550,723	1.900	R14. 3. 20
政府資金	H16. 3. 25	54,000,000	2,095,793	22,595,333	31,404,667	2.000	R16. 3. 1
政府資金	H16. 3. 25	89,300,000	3,465,820	37,365,986	51,934,014	2.000	R16. 3. 1
政府資金	H16. 3. 25	1,200,000	46,573	502,118	697,882	2.000	R16. 3. 1
政府資金	H16. 3. 25	8,300,000	322,131	3,472,987	4,827,013	2.000	R16. 3. 1
政府資金	H17. 3. 25	26,900,000	1,020,353	10,132,745	16,767,255	2.100	R17. 3. 1
公庫資金	H17. 3. 30	27,400,000	1,155,549	11,475,330	15,924,670	2.100	R15. 3. 20
政府資金	H17. 5. 27	8,400,000	319,588	3,188,818	5,211,182	2.000	R17. 3. 25
公庫資金	H17. 5. 27	5,300,000	224,349	2,249,212	3,050,788	1.900	R15. 3. 20
政府資金	H18. 3. 27	28,100,000	1,043,835	9,518,895	18,581,105	2.100	R18. 3. 1
公庫資金	H18. 3. 30	20,700,000	857,393	7,852,294	12,847,706	2.000	R16. 3. 20
公庫資金	H18. 4. 21	22,700,000	934,822	8,488,401	14,211,599	2.200	R16. 3. 20
政府資金	H18. 4. 26	105,100,000	3,888,334	35,306,969	69,793,031	2.200	R18. 3. 25
政府資金	H19. 3. 26	81,300,000	2,957,626	24,520,362	56,779,638	2.100	R19. 3. 1
公庫資金	H19. 3. 29	70,300,000	2,837,947	23,483,272	46,816,728	2.150	R17. 3. 20
公庫資金	H19. 5. 24	14,100,000	570,311	4,728,194	9,371,806	2.100	R17. 3. 20
政府資金	H19. 5. 28	119,300,000	4,340,035	35,981,295	83,318,705	2.100	R19. 3. 25
公庫資金	H20. 3. 28	27,100,000	1,073,468	7,991,391	19,108,609	2.100	R18. 3. 20
政府資金	H20. 5. 27	107,200,000	3,796,217	28,166,217	79,033,783	2.200	R20. 3. 25
政府資金	H20. 11. 25	37,200,000	1,303,011	9,111,824	28,088,176	2.200	R20. 9. 25
公庫資金	H20. 11. 27	2,500,000	98,000	687,441	1,812,559	2.100	R18. 9. 20
公庫資金	H21. 3. 30	52,300,000	2,052,576	13,585,321	38,714,679	1.900	R19. 3. 20
公庫資金	H21. 5. 26	103,500,000	4,015,019	26,420,849	77,079,151	2.100	R19. 3. 20
公庫資金	H21. 10. 29	23,600,000	917,494	5,664,985	17,935,015	1.900	R19. 9. 20
公庫資金	H22. 3. 30	144,900,000	4,951,118	28,213,001	116,686,999	2.100	R22. 3. 20
公庫資金	H22. 5. 28	29,430,000	1,013,651	5,790,066	23,639,934	2.000	R22. 3. 20
公庫資金	H22. 5. 28	3,270,000	112,628	643,340	2,626,660	2.000	R22. 3. 20
公庫資金	H22. 5. 28	87,970,000	3,029,930	17,307,239	70,662,761	2.000	R22. 3. 20
公庫資金	H22. 5. 28	9,730,000	335,128	1,914,284	7,815,716	2.000	R22. 3. 20
公庫資金	H22. 12. 22	5,200,000	178,829	943,001	4,256,999	1.900	R22. 9. 20

種 類	発行年月日	発行総額 円	償 還 高		未償還残高 円	利 率 %	償還終期
			当年度償還高 円	償還高累計 円			
公庫資金	H22. 12. 22	97,300,000	3,346,167	17,644,977	79,655,023	1.900	R22. 9. 20
公庫資金	H23. 3. 30	119,900,000	4,084,582	19,671,959	100,228,041	1.900	R23. 3. 20
民間等資金	H23. 3. 30	22,700,000	2,270,000	22,700,000	0	1.310	R3. 3. 22
民間等資金	H23. 3. 30	8,400,000	840,000	8,400,000	0	1.300	R3. 3. 20
政府資金	H23. 5. 26	3,300,000	424,119	3,300,000	0	0.800	R3. 3. 25
公庫資金	H23. 5. 30	36,700,000	1,261,385	6,086,847	30,613,153	1.800	R23. 3. 20
政府資金	H24. 3. 26	36,700,000	4,109,592	24,172,511	12,527,489	0.800	R6. 3. 1
政府資金	H24. 10. 26	17,700,000	2,234,562	14,327,164	3,372,836	0.500	R4. 9. 25
政府資金	H24. 11. 27	39,200,000	1,338,850	4,594,100	34,605,900	1.600	R24. 9. 25
政府資金	H25. 3. 25	106,500,000	3,647,453	10,780,855	95,719,145	1.500	R25. 3. 1
政府資金	H25. 3. 25	139,400,000	4,774,225	14,111,279	125,288,721	1.500	R25. 3. 1
政府資金	H25. 3. 25	39,000,000	4,332,816	21,406,812	17,593,188	0.600	R7. 3. 1
民間等資金	H25. 3. 25	17,900,000	1,988,000	15,904,000	1,996,000	0.400	R4. 3. 22
公庫資金	H25. 5. 23	15,900,000	550,392	1,628,406	14,271,594	1.400	R25. 3. 20
政府資金	H25. 10. 28	20,200,000	2,537,475	13,800,598	6,399,402	0.500	R5. 9. 25
公庫資金	H25. 12. 26	24,300,000	835,318	2,066,646	22,233,354	1.400	R25. 9. 20
公庫資金	H26. 3. 25	85,900,000	2,932,306	5,823,986	80,076,014	1.400	R26. 3. 20
政府資金	H26. 3. 25	40,200,000	4,444,047	17,643,805	22,556,195	0.500	R8. 3. 1
政府資金	H26. 5. 27	10,000,000	1,252,447	6,212,488	3,787,512	0.400	R6. 3. 25
公庫資金	H26. 5. 29	16,600,000	566,662	1,125,473	15,474,527	1.400	R26. 3. 20
政府資金	H26. 10. 28	1,900,000	237,494	1,063,140	836,860	0.300	R6. 9. 25
公庫資金	H27. 1. 29	53,300,000	1,918,794	2,871,749	50,428,251	0.900	R26. 9. 20
公庫資金	H27. 2. 25	58,500,000	2,056,223	3,075,907	55,424,093	1.100	R26. 9. 20
政府資金	H27. 3. 25	99,500,000	10,989,141	32,868,841	66,631,159	0.300	R9. 3. 1
公庫資金	H27. 3. 26	126,200,000	4,356,651	4,356,651	121,843,349	1.200	R27. 3. 20
公庫資金	H27. 5. 28	114,600,000	3,956,197	3,956,197	110,643,803	1.200	R27. 3. 20
政府資金	H28. 3. 25	15,100,000	1,672,747	3,343,823	11,756,177	0.100	R10. 3. 1
公庫資金	H28. 3. 30	62,900,000	0	0	62,900,000	0.500	R28. 3. 20
公庫資金	H28. 3. 30	95,000,000	0	0	95,000,000	0.100	R8. 3. 20
公庫資金	H28. 3. 30	100,000	0	0	100,000	0.500	R28. 3. 20
公庫資金	H28. 12. 27	65,800,000	0	0	65,800,000	0.030	R8. 9. 20
政府資金	H29. 3. 27	19,100,000	2,121,373	2,121,373	16,978,627	0.010	R11. 3. 1
政府資金	H29. 3. 27	66,200,000	7,008,307	10,108,307	56,091,693	0.010	R11. 3. 1
政府資金	H29. 3. 27	19,300,000	0	0	19,300,000	0.800	R9. 3. 1
政府資金	H29. 3. 27	63,100,000	0	0	63,100,000	0.800	R9. 3. 1
公庫資金	H29. 3. 30	101,300,000	0	0	101,300,000	0.060	R9. 3. 20
政府資金	H29. 5. 26	28,800,000	3,599,100	7,197,840	21,602,160	0.010	R9. 3. 25
政府資金	H30. 3. 26	4,400,000	549,808	549,808	3,850,192	0.010	R10. 3. 1
公庫資金	H30. 3. 26	95,100,000	0	0	95,100,000	0.060	R10. 3. 20
政府資金	H30. 3. 26	139,200,000	0	0	139,200,000	0.010	R12. 3. 1
政府資金	H30. 3. 26	49,800,000	0	0	49,800,000	0.010	R12. 3. 1

種 類	発行年月日	発行総額 円	償 還 高		未償還残高 円	利 率 %	償還終期
			当年度償還高 円	償還高累計 円			
政府資金	H30.3.26	139,200,000	0	0	139,200,000	0.700	R10.3.1
政府資金	H30.3.26	49,800,000	0	0	49,800,000	0.700	R10.3.1
政府資金	H30.3.26	7,600,000	949,668	949,668	6,650,332	0.010	R10.3.1
公庫資金	H30.3.26	43,700,000	0	0	43,700,000	0.060	R10.3.20
政府資金	H31.3.25	12,100,000	0	0	12,100,000	0.010	R11.3.1
公庫資金	H31.3.28	35,200,000	0	0	35,200,000	0.010	R11.3.20
政府資金	R2.3.25	6,900,000	0	0	6,900,000	0.010	R12.3.1
公庫資金	R2.3.30	72,200,000	0	0	72,200,000	0.006	R42.3.20
公庫資金	R2.3.30	90,200,000	0	0	90,200,000	0.006	R42.3.20
公庫資金	R3.3.30	46,500,000	0	0	46,500,000	0.200	R43.3.20
公庫資金	R3.3.30	115,900,000	0	0	115,900,000	0.200	R43.3.20
合 計		5,813,700,000	218,715,531	1,842,597,339	3,971,102,661		

他会計補助金等の使途について

1 収益的収入

- (1) 営業外収益の他会計補助金 63,337,000円は、以下の経費に充当した。
- | | | |
|----------------|-------------|----------|
| 職員給与費（課税仕入れ以外） | 6,566,000円 | （特定収入以外） |
| 減価償却費（課税仕入れ以外） | 44,866,000円 | （特定収入以外） |
| 支払利息（課税仕入れ以外） | 11,905,000円 | （特定収入以外） |
- (2) 営業外収益の長期前受金戻入 68,688,270円は、以下の経費に充当した。
- | | | |
|----------------|-------------|----------|
| 減価償却費（課税仕入れ以外） | 68,688,270円 | （特定収入以外） |
|----------------|-------------|----------|
- (3) 営業外収益の資本費繰入収益 54,105,000円は、以下の経費に充当した。
- | | | |
|----------------|-------------|----------|
| 減価償却費（課税仕入れ以外） | 54,105,000円 | （特定収入以外） |
|----------------|-------------|----------|
- (4) 営業外収益の雑収益（下水道使用料徴収事務委託費） 12,372,727円は、以下の経費に充当した。
- | | | |
|--------------|-------------|--------|
| 維持管理費（課税仕入れ） | 12,372,727円 | （特定収入） |
|--------------|-------------|--------|

2 資本的収入

- (1) 企業債 162,400,000円は、以下の経費に充当した。
- | | | |
|-----------------|--------------|----------|
| 企業債償還金（課税仕入れ以外） | 162,400,000円 | （特定収入以外） |
|-----------------|--------------|----------|
- (2) 出資金 1,110,000円は、以下の経費に充当した。
- | | | |
|-----------------|------------|----------|
| 企業債償還金（課税仕入れ以外） | 1,110,000円 | （特定収入以外） |
|-----------------|------------|----------|
- (3) 国庫補助金 8,479,000円は、以下の経費に充当した。
- | | | |
|--------------|------------|--------|
| 工事請負費（課税仕入れ） | 8,479,000円 | （特定収入） |
|--------------|------------|--------|

注記

I. 重要な会計方針

- 1 たな卸資産の評価基準及び評価方法
原価法による先入先出法
- 2 固定資産の減価償却の方法
 - (1) 有形固定資産（リース資産を除く。）
 - ・減価償却の方法 定額法による。
 - ・主な耐用年数

建物	14年～50年
構築物	3年～80年
機械及び装置	2年～20年
車両運搬具	5年
工具器具及び備品	2年～15年
 - (2) リース資産
 - ・所有権移転ファイナンス・リース取引に係るリース資産
自己所有の固定資産に適用する減価償却方法と同一の方法による。
- 3 引当金の計上方法
 - (1) 賞与引当金
職員の期末手当及び勤勉手当の支給及びそれらに係る法定福利費の支出に備えるため、当年度における支給見込額に基づき、当年度の負担に属する額を計上している。
 - (2) 貸倒引当金
債権の不納欠損による損失に備えるため、貸倒実績率等による回収不能見込額を計上している。
- 4 消費税及び地方消費税の会計処理
消費税及び地方消費税の会計処理は、税抜方式によっている。

II. キャッシュ・フロー計算書等に関する注記

- 1 重要な非資金取引の内容
 - (1) 現物出資の受入による資産の取得
当年度、新たに計上した受贈による資産の取得額は20,085,000円である。

III. その他の注記

- 1 新会計基準移行に係る経過措置
 - (1) 修繕引当金に関する経過措置
平成26年3月31日以前に引き当てられたものについては、引き続き従前の例により取り崩すこととする。
- 2 引当金の取り崩し
 - (1) 賞与引当金
当年度において期末手当及び勤勉手当の支給及びそれらに係る法定福利費を支給するため、賞与引当金6,555,000円を取り崩した。
 - (2) 貸倒引当金
当年度において水道料金を不納欠損するため、貸倒引当金171,270円を取り崩した。