

令和4年度分 会計帳簿

支出項目	調査研究費
------	-------

(単位：円)

月 日	項 目	支出先	支出額	領収書No.
6月7日	乗車券 (宮津-宝塚)	WILLER TRAINS(株)	2,220	1
6月7日	宿泊料	ホテル若水	10,000	2
6月8日	乗車券 (宝塚-宮津)	西日本旅客鉄道(株)	2,220	3
				4
				5
				6
				7
				8
				9
				10
				11
				12
				13
				14
				15
				16
				17
				18
計			14,440	

領収書貼付用紙

支出項目	調査研究費	領収書No.	1
------	-------	--------	---

領 収 証

北仲篤

様 No. _____

¥ 2,220-

但

入金日 令和 4 年 6 月 7 日

乗車券代金として

上記正に領収いたしました

収 入
印 紙

内訳
税抜金額
消費税額等 (%)

〒626-0041 京都府宮津市鶴賀2065-4
WILLER TRAINS株式会社

宮津駅

支出目的・内容

乗車券 (宮津-宝塚) 2,220円

備 考

領収書貼付用紙

支出項目	調査研究費	領収書No.	2
------	-------	--------	---

領 収 証 北 仲 篤 様 No. _____

★ ¥10,000

但

4 6 7日 上記正に領収いたしました

内 訳

収 入 印 紙	税抜金額
	消費税額等(%)
	コクヨ ウケ-56

宝塚温泉
政府登録国際観光旅館
ホテル 若水
TEL.(0797)86-0151

支出目的・内容	宿泊料 10,000円
---------	-------------

備 考

領収書貼付用紙

支出項目	調査研究費	領収書No.	3
------	-------	--------	---

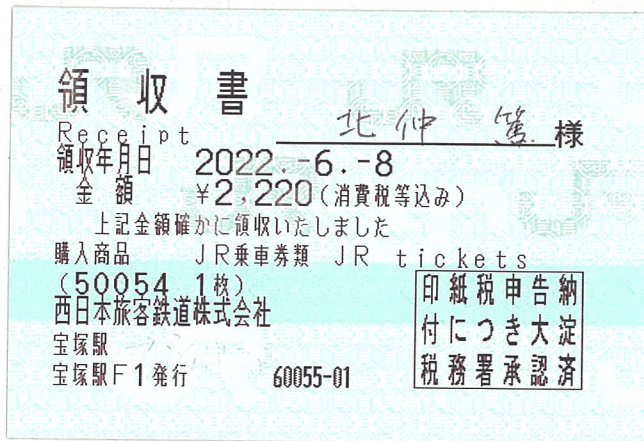

支出目的・内容	乗車券 (宮津-宝塚) 2,220円
---------	--------------------

備 考