宮津都市計画図（58）

1:2,500 都市計画図

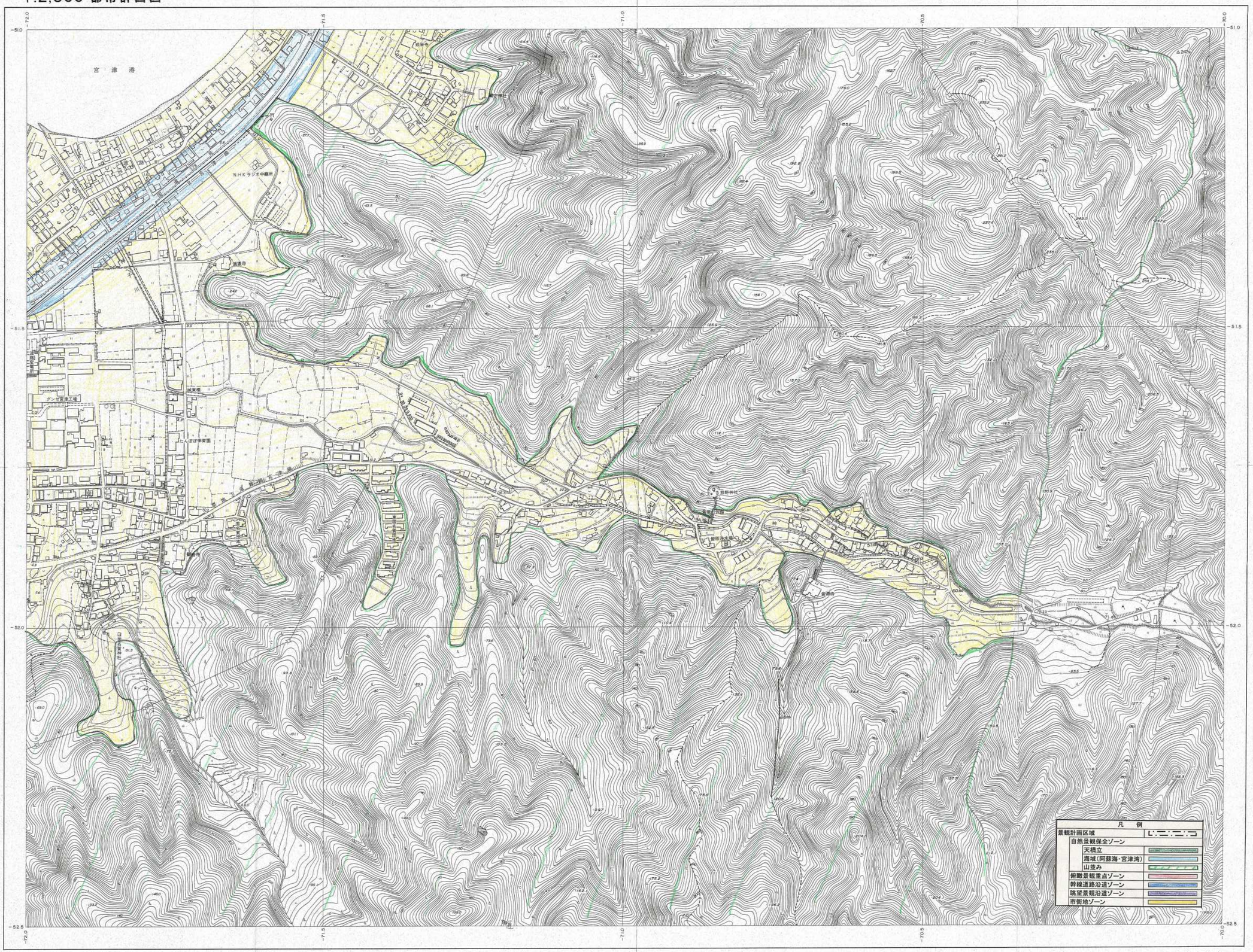

51	52	53
57	58	59
63		65

行政区画

宮津市

記号

座標系は昭和43年建設省告示第3059号の規定による第　座標系
投影は横メルカトル図法
図郭に表示してある座標値はキロメートル単位
方眼は0.5キロメートル間隔
図郭に表示してある経緯度目盛は　秒単位
高さの基準は東京湾の平均海面
等高線の間隔は2メートル

昭和55年測量
平成2年修正

1. 昭和54年12月撮影空中写真
2. 昭和55年3月現地調査
1. 平成元年10月撮影空中写真
2. 平成2年12月測図オートグラフA7、ステレオプロッターA8
3. 平成2年12月現地調査

座標系　第Ⅵ系
等高線間隔　2m

1:2,500

この測量成果は、建設省国土地理院長の承認及び助言を得て、同院所管の測量標及び測量成果を使用して得たものである。
（承認番号）平2　近公第　217　号

京都府宮津市
山陰カノン航測株式会社調製
富士測量株式会社印刷
大阪市天王寺区四人町3-39電話06(771)5402