

令和元年度

宮津市水道事業会計決算書

(同附属書類)

宮津市 建設部



1 決算書類

令和元年度 宮津市水道事業決算報告書

(1) 収益的収入及び支出	_____	1
(2) 資本的収入及び支出	_____	3

財務諸表

令和元年度 宮津市水道事業損益計算書	_____	5
令和元年度 宮津市水道事業剰余金計算書	_____	6
令和元年度 宮津市水道事業剰余金処分計算書(案)	_____	7
令和元年度 宮津市水道事業貸借対照表	_____	8

2 決算附属書類

令和元年度宮津市水道事業報告書	_____	10
-----------------	-------	----

その他の書類

令和元年度 宮津市水道事業会計収益費用明細書	_____	15
収益費用構成表	_____	18
令和元年度 宮津市水道事業会計資本的収入支出明細書	_____	19
令和元年度 宮津市水道事業会計キャッシュ・フロー計算書	_____	21
固定資産明細書	_____	22
企業債明細書	_____	23
注 記	_____	27

※ (注) 消費税及び地方消費税の経理

- 1 決算報告書は、税込みの経理による。
- 2 財務諸表及び決算関連明細書等は、税抜きの経理による。

令和元年度 宮津市水道事業決算報告書

(1) 収益的収入及び支出

収入

区 分	予		算	
	当初予算額	補正予算額	地方公営企業 法第24条第3項 による支出額 に係る財源充 当額	法規に よる額
第1款 水道事業収益	円 545,831,000	円 37,126,000		円 0
第1項 営業収益	437,770,000	0		0
第2項 営業外収益	108,059,000	37,126,000		0
第3項 特別利益	2,000	0		0

支出

区 分	予				算	
	当初予算額	補正 予算額	予備費 支出額	流用 増減額	地方公営企業 法第24条第3項 による支出額	小 計
第1款 水道事業費用	円 607,140,000	円 30,818,000	円 0	円 0	円 0	円 637,958,000
第1項 営業費用	542,018,000	19,818,000	0	0	0	561,836,000
第2項 営業外費用	59,120,000	11,000,000	2,962,000	0	0	73,082,000
第3項 特別損失	2,000	0	920,000	0	0	922,000
第4項 予備費	6,000,000	0	△ 3,882,000	0	0	2,118,000

額				
合計	決算額	予 比 額	算 べ の 額 決 増	に 算 減
円	円		円	
582,957,000	584,402,695		1,445,695	
437,770,000	438,340,563		570,563	うち、仮受消費税及び地方消費税 34,753,754円
145,185,000	146,062,132		877,132	うち、仮受消費税及び地方消費税 16,143円
2,000	0		△ 2,000	

額			地 方 公 営 企 業 法 第 26 条 第 2 項 の 規 定 に よ る 繰 越 額		
合計	決算額	不用額		備 考	
円	円	円	円	円	
0	637,958,000	598,000,303	0	39,957,697	
0	561,836,000	523,998,755	0	37,837,245	うち、仮払消費税及び地方消費税 12,346,176円
0	73,082,000	73,079,637	0	2,363	うち、仮払消費税及び地方消費税 73,259円
0	922,000	921,911	0	89	うち、仮払消費税及び地方消費税 15,912円
0	2,118,000	0	0	2,118,000	

(2) 資本的収入及び支出

収入

区 分	予 算			地 方 公 営 企 業 業 法 第 26 条 の 規 定 に 基 づ いて 繰 越 財 源 額
	当 初 予 算 額	補 正 予 算 額	小 計	
第1款 資本的収入	円 351,581,000	円 0	円 351,581,000	円 118,482,000
第1項 企業債	304,500,000	0	304,500,000	111,700,000
第2項 負担金	1,159,000	0	1,159,000	0
第3項 出資金	45,922,000	△ 44,918,000	1,004,000	0
第4項 補助金	0	44,918,000	44,918,000	6,782,000
第5項 その他資本的収入	0	0	0	0

支出

区 分	予 算				小 計	地 方 公 営 企 業 業 法 第 26 条 の 規 定 に 基 づ いて 繰 越 財 源 額
	当 初 予 算 額	補 正 予 算 額	予 備 費 支 出 額	流 用 増 減 額		
第1款 資本的支出	円 529,393,000	円 193,000	円 0	円 0	円 529,586,000	円 133,560,000
第1項 建設改良費	332,636,000	193,000	0	0	332,829,000	133,560,000
第2項 企業債償還金	195,757,000	0	0	0	195,757,000	0
第3項 予 備 費	1,000,000	0	0	0	1,000,000	0

資本的収入額が資本的支出額に不足する額213,838,887円は、減債積立金10,000,000円、建設改良積立金10,000,000円

額					合 計	決 算 額	予 比 額	算 べ の 額 決 増	に 算 減	備 考
継 続 額	統 越 財	費 額 源	通 に 充	次 係 当						
				円	円	円			円	
				0	470,063,000	181,844,720		△ 288,218,280		
				0	416,200,000	169,300,000		△ 246,900,000		
				0	1,159,000	6,310,720		5,151,720		うち、仮受消費税及び地方消費税 478,720円
				0	1,004,000	1,004,000		0		
				0	51,700,000	5,230,000		△ 46,470,000		
				0	0	0		0		

額		合 計	決 算 額	翌年度繰越額			不 用 額	備 考
継 続 額	費 次 額			地 方 公 営	企 業 法 第	26 条 の 規		
円	円	円	円	円	円	円	円	
0	663,146,000	395,683,607	232,516,000	0	0	232,516,000	34,946,393	
0	466,389,000	199,927,295	232,516,000	0	0	232,516,000	33,945,705	うち、仮払消費税及び 地方消費税14,687,729円
0	195,757,000	195,756,312		0	0	0	688	
0	1,000,000	0		0	0	0	1,000,000	

消費税及び地方消費税資本的収支調整額14,209,009円及び損益勘定留保資金179,629,878円で補てんした。

令和元年度 宮津市水道事業損益計算書

(平成31年4月1日から令和2年3月31日まで)

	円	円	円
1 営業収益			
(1) 給水収益	401,145,854		
(2) その他の営業収益	2,440,955	403,586,809	
2 営業費用			
(1) 原水及び浄水費	125,444,811		
(2) 配水及び給水費	41,771,573		
(3) 総係費	56,714,238		
(4) 減価償却費	265,455,403		
(5) 資産減耗費	22,266,554	511,652,579	
営業損失			108,065,770
3 営業外収益			
(1) 受取利息及び配当金	2,106		
(2) 他会計補助金	22,633,000		
(3) 長期前受金戻入	71,607,933		
(4) 資本費繰入収益	44,918,000		
(5) 雑収益	6,884,950	146,045,989	
4 営業外費用			
(1) 支払利息及び企業債取扱諸費	56,248,358		
(2) 雑支出	5,474,817	61,723,175	84,322,814
経常損失			23,742,956
5 特別損失			
(1) 過年度損益修正損	905,999	905,999	△ 905,999
当年度純損失			24,648,955
前年度繰越利益剰余金			8,466,765
その他未処分利益剰余金変動額			44,648,955
当年度未処分利益剰余金			28,466,765

令和元年度 宮津市水道事業剰余金計算書

(単位：円)

	剰余金											資本合計	
	資本剰余金					利益剰余金							
	再評価積立金	受贈財産評価額	寄附金	工事負担金	その他資本剰余金	資本剰余金合計	減債積立金	建設改良積立金	利益積立金	未処分利益剰余金	未処理欠損金		利益剰余金合計
前年度末残高	9,535,976	1,550,000	15,155	30,390	36,003,255	47,134,776	10,000,000	10,000,000	104,340,001	48,466,765	0	172,806,766	932,987,116
前年度処分額	0	0	0	0	0	0	0	0	0	△ 40,000,000	0	△ 40,000,000	0
議会の議決による処分額	0	0	0	0	0	0	0	0	0	△ 40,000,000	0	△ 40,000,000	0
減債積立金の積立	0	0	0	0	0	0	0	0	0	0	0	0	0
建設改良積立金の積立	0	0	0	0	0	0	0	0	0	0	0	0	0
利益積立金の積立	0	0	0	0	0	0	0	0	0	0	0	0	0
資本金への組入	0	0	0	0	0	0	0	0	0	△ 40,000,000	0	△ 40,000,000	0
地方公営企業法の規定による処分額	0	0	0	0	0	0	0	0	0	0	0	0	0
減債積立金の積立	0	0	0	0	0	0	0	0	0	0	0	0	0
建設改良積立金の積立	0	0	0	0	0	0	0	0	0	0	0	0	0
処分後残高	9,535,976	1,550,000	15,155	30,390	36,003,255	47,134,776	10,000,000	10,000,000	104,340,001	8,466,765 (繰越利益剰余金)	0	132,806,766	932,987,116
当年度変動額	0	0	0	0	0	0	△ 10,000,000	△ 10,000,000	△ 24,648,955	20,000,000	0	△ 24,648,955	△ 23,644,955
出資金の受入	0	0	0	0	0	0	0	0	0	0	0	0	1,004,000
減債積立金からの組入	0	0	0	0	0	0	△ 10,000,000	0	0	10,000,000	0	0	0
建設改良積立金からの組入	0	0	0	0	0	0	0	△ 10,000,000	0	10,000,000	0	0	0
利益積立金からの組入	0	0	0	0	0	0	0	0	△ 24,648,955	24,648,955	0	0	0
当年度純利益(△純損失)	0	0	0	0	0	0	0	0	0	△ 24,648,955	0	△ 24,648,955	△ 24,648,955
前年度末残高	9,535,976	1,550,000	15,155	30,390	36,003,255	47,134,776	0	0	79,691,046	28,466,765 (繰越未処分利益剰余金)	0	108,157,811	909,342,161

令和元年度 官津市水道事業剰余金処分計算書 (案)

(単位：円)

	資本金	資本剰余金	未処分利益剰余金
当年度末残高	754,049,574	47,134,776	28,466,765
議会の議決による処分数額			20,000,000
資本金への組入			20,000,000
処分後残高	754,049,574	47,134,776	(繰越利益剰余金) 8,466,765

令和元年度 宮津市水道事業貸借対照表

(令和2年3月31日)

資産の部

1 固定資産

有形固定資産	円	円	円	円
ア 土地		196,323,068		
イ 建物	301,079,557			
減価償却累計額	79,398,985	221,680,572		
ウ 構築物	8,008,963,941			
減価償却累計額	2,920,942,169	5,088,021,772		
エ 機械及び装置	1,848,976,169			
減価償却累計額	900,293,099	948,683,070		
オ 車両運搬具	5,593,863			
減価償却累計額	3,915,913	1,677,950		
カ 工具器具及び備品	10,601,833			
減価償却累計額	7,396,345	3,205,488		
キ リース資産	24,631,699			
減価償却累計額	14,617,913	10,013,786		
ク 建設仮勘定		100,061,000		
有形固定資産合計			6,569,666,706	
固定資産合計				6,569,666,706

2 流動資産

(1) 現金預金		240,935,348		
(2) 未収金	65,683,054			
ア 貸倒引当金	△ 700,000	64,983,054		
(3) 有価証券		0		
(4) 貯蔵品		5,623,186		
(5) 前払費用		0		
(6) 前払金		37,100,000		
流動資産合計			348,641,588	
資産合計				6,918,308,294

負債の部

	円	円	円
3 固定負債			
(1) 企業債		3,808,702,662	
(2) リース債務		2,148,900	
(3) 引当金		10,842,000	
ア修繕引当金	10,842,000		
(4) その他固定負債		139,814,846	
固定負債合計		<u>139,814,846</u>	3,961,508,408
4 流動負債			
(1) 企業債		218,715,530	
(2) リース債務		4,293,196	
(3) 未払金		139,380,301	
(4) 前受金		5,319,138	
(5) 引当金		6,555,000	
ア賞与引当金	6,555,000		
(6) その他流動負債		19,379,064	
流動負債合計		<u>19,379,064</u>	393,642,229
5 繰延収益			
(1) 長期前受金		2,866,701,158	
(2) 長期前受金収益化累計額		△ 1,212,885,662	
繰延収益合計		<u>2,866,701,158</u>	1,653,815,496
負債合計			<u>6,008,966,133</u>

資本の部

6 資本金			754,049,574
7 剰余金			
(1) 資本剰余金			
ア再評価積立金	9,535,976		
イ受贈財産評価額	1,550,000		
ウ寄附金	15,155		
エ工事負担金	30,390		
オその他資本剰余金	36,003,255		
資本剰余金合計		<u>47,134,776</u>	
(2) 利益剰余金			
ア減債積立金	0		
イ利益積立金	79,691,046		
ウ建設改良積立金	0		
エ当年度未処分利益剰余金	28,466,765		
利益剰余金合計		<u>108,157,811</u>	
剰余金合計			<u>155,292,587</u>
資本合計			<u>909,342,161</u>
負債資本合計			<u>6,918,308,294</u>

決算附属書類

令和元年度 宮津市水道事業報告書

1 概況

(1) 総括事項

(給水)

本年度における給水状況は、給水人口の減少や節水意識の浸透などから、近年の減少傾向が続いており、有収水量は、対前年度比約 17 千立方メートル減となる 2,368 千立方メートルとなった。

この利用に対し、年間配水量は 2,840 千立方メートルで、83.41 パーセントの有収率となり、全国の類似団体の 81.42 パーセントを上回る効率的な給水を維持した。

水質の保全については、水道法で検査が義務付けられている法定検査に加え、更に安全を期すため、本市独自で原水におけるクリプトスポリジウムと大腸菌等の指標菌の検査及び水質管理目標設定項目の検査を継続的に実施するなど、安全で安心な水道水の給水に努めた。

(経営)

本年度における経営状況は、年間有収水量の減少に伴う給水収益の減に加え、水道管の支障移設に伴う資産減耗費が増となったことなどから、損益計算では、対前年度比約 1,740 万円の減となる 24,648,955 円の純損失を計上することとなった。

水道施設建設改良工事等の資本的収支については、資本整備のため過去に発行した企業債償還金も含め 395,683,607 円の支出に対し、収入は、企業債と水道加入負担金等の総額で、181,844,720 円となり、差引 213,838,887 円の不足となった。この不足額は、減債積立金、建設改良積立金、消費税及び地方消費税資本的収支調整額及び損益勘定留保資金で補てんした。

(建設改良)

安全で安心な水道水を確保するため、老朽化した石綿セメント管や他の公共事業と連携した配水管等の布設替工事等の実施及び浄水場内の設備更新を行うとともに、昨年度の 7 月豪雨により被災した施設の応急復旧を継続して実施し、復旧を完了した。

また、今後の水道事業の指針及び整備計画として、「宮津市水道事業ビジョン（経営戦略を含む）を策定した。これら建設改良費の総額は、199,927,295 円である。

なお、配水施設拡張改良事業及び浄水施設改良事業の一部について、本年度分の年度内完成が不可能となったことから、合計 232,516,000 円の繰越事業費が発生した。

(2) 議会議決・報告事項

議案番号	件名	議決年月日
議第23号	平成30年度宮津市水道事業会計利益の処分及び決算の認定について	R元.9.30
議第34号	宮津市水道事業給水条例及び宮津市布設工事監督者の配置基準及び資格基準並びに水道技術管理者の資格基準に関する条例の一部改正について	R元.9.30
議第41号	令和元年度宮津市水道事業会計補正予算(第1号)	R元.9.30
議第59号	令和元年度宮津市水道事業会計補正予算(第2号)	R元.12.25
議第16号	令和2年度宮津市水道事業会計予算	R2.3.27
議第30号	宮津市水道事業給水条例の一部改正について	R2.3.27
議第35号	令和元年度宮津市水道事業会計補正予算(第3号)	R2.3.18

(3) 職員に関する事項(平成31年4月1日現在)

水道事業会計職員11名

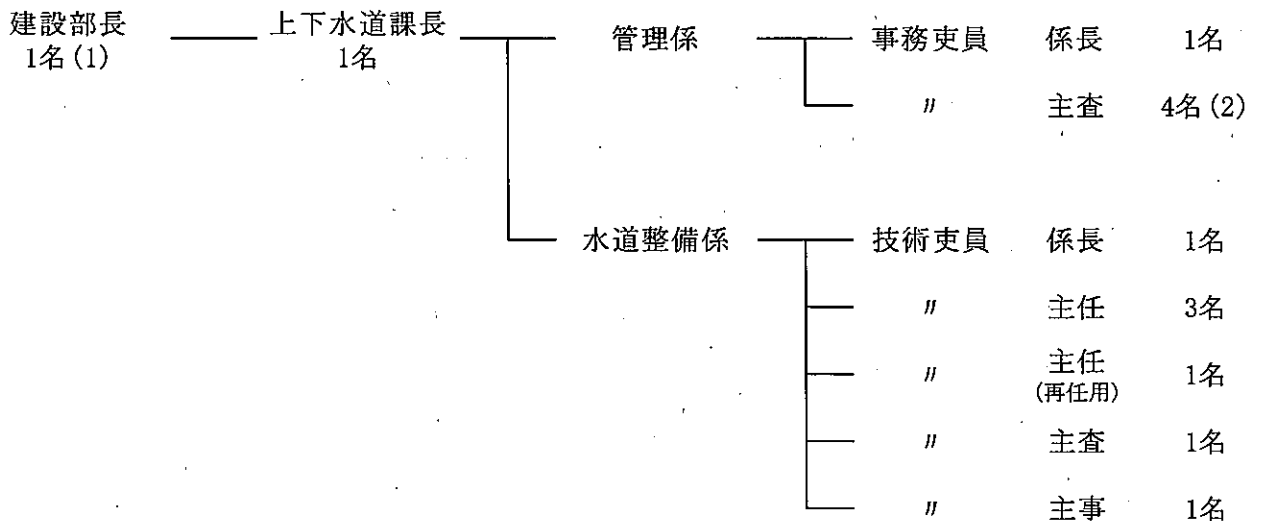

※() 数は、一般会計、下水道事業特別会計支弁数

※建設部上下水道課所属職員のうち、水道事業関係を抜粋

2 工 事

建設改良工事等

事業名	事業概要	事業費(円)	着工年月日	完成年月日
【拡張改良事業】				
配水管布設工事(里波見橋) <繰越事業>	PPφ75 L=79.0m	5,603,040	H30.10.19	R1.9.27
配水管仮設工事(江尻) <繰越事業>	仮設リース管φ75 L=355.0m 仮設給水装置 48件	3,175,200	H30.12.14	H31.4.25
導配水管移設工事(皆原) <繰越事業>	VPφ75 L=32.2m SGPφ75 L=7.3m PPφ50 L=38.5m	4,453,920	H31.2.25	R1.7.31
配水管布設替工事(江尻) <繰越事業>	PPφ75 L=340.0m 給水装置 48件	13,957,160	H31.4.26	R2.3.25
舗装本復旧工事(喜多) <繰越事業>	アスファルト舗装工 A=247.7㎡	1,495,800	H31.2.19	R1.7.29
配水管路整備工事(江尻) <繰越事業>	PPφ100 L=165.8m PPφ50~75 L=88.2m HIVPφ25 L=53.0m	10,144,720	H31.4.5	R2.3.31
舗装復旧工事(日ヶ谷) <繰越事業>	アスファルト舗装工 A=174.0㎡	1,404,000	H31.3.26	H31.4.25
舗装本復旧工事(波路) <繰越事業>	アスファルト舗装工 A=25.3㎡ コンクリート舗装工 A=2.6㎡	540,000	H31.3.29	H31.4.26
配水管布設替工事(獅子) <繰越事業>	DIP-GXφ150 L=281.4m DIP-GXφ75 L=3.1m	17,354,700	R1.10.1	R2.3.19
杉末配水池管理道整備工事 <繰越事業>	法面工 N=2箇所	926,200	R1.11.27	R2.3.19
文珠浄水場管理道水路整備工事 <繰越事業>	舗装(路盤)工 A=56.0㎡ 水路工 L=6.0m	234,300	R1.12.9	R2.3.18
配水管布設替工事(問屋町) <繰越事業>	DIP-GXφ150 L=119.4m	17,336,000	R1.12.27	R2.3.31
配水管布設替工事(金山)	DIP-GXφ100 L=145.0m	9,509,500	R1.10.28	R2.2.28
配水管移設工事(市道改良)	PPφ100 L=6.5m	1,243,000	R2.3.13	R2.3.27
【浄水場整備事業】				
栗田浄水場テレメータ設備更新工事	テレメータ装置取替工事 1式 テレメータ盤等表示灯 1式	13,028,400	R1.7.19	R1.12.23
田原浄水場ろ過設備設置工事	ろ過装置設置工 1式 電気設備工 1式 ほか	21,473,100	R1.11.22	R2.3.13

事業名	事業概要	事業費(円)	着工年月日	完成年月日
日置浄水場送水設備改良工事	浄水池水位計設置工 1式 既設制御盤改良工 1式	1,265,000	R1.12.6	R2.3.16
波見谷浄水場送水設備改良工事	流入電動弁設置工 1式 既設制御盤機能増設工 1式	7,163,200	R2.1.17	R2.3.27
【災害復旧事業】				
滝上取水施設災害復旧工事 <繰越事業>	取水ゲート開閉器等補修 護岸擁壁背面補強復旧 ほか	10,195,200	H31.3.30	R1.10.28
配水管災害本復旧工事(日ヶ谷) <繰越事業>	PPφ100 L=50.3m	2,062,600	H31.3.27	R1.12.9
配水管災害応急仮工事(日ヶ谷) <繰越工事>	仮設配管φ100 L=283.8m	561,000	H31.4.1	R1.12.26
新宮浄水場取水堰堤排水路災害復旧工事 <繰越工事>	排水路復旧工 L=11.0m 基礎砕石、コンクリート打設工 ほか	949,300	R2.2.28	R2.3.25
工事費計		144,075,340		
官津市水道事業ビジョン作成業務	水道事業ビジョン作成 経営戦略作成	14,990,400	H30.6.15	R1.7.31
大手川水利使用許可申請書作成業務	河川法第23条及び第24条に係る 使用許可申請書作成	2,103,200	R1.6.11	R2.3.31
由良水脈調査業務	比抵抗法2次元探査調査	8,250,000	R1.9.20	R2.3.17
委託費計		25,343,600		
事務費		870,675		
合計		170,289,615		

3 業 務

(1) 業 務 量

事 項	令和元年度	平成30年度	比較増減
年 度 末 給 水 人 口	17,569 人	17,886 人	△ 317 人
年 度 末 給 水 戸 数	10,265 戸	10,265 戸	0 戸
年 間 配 水 量	2,839,570 m ³	2,919,848 m ³	△ 80,278 m ³
年 間 有 収 水 量	2,368,462 m ³	2,385,381 m ³	△ 16,919 m ³
1 日 平 均 有 収 水 量	6,471 m ³	6,535 m ³	△ 64 m ³
1 人 1 日 平 均 有 収 水 量	368 リットル	365 リットル	3 リットル
1 日 最 大 配 水 量	11,111 m ³	11,384 m ³	△ 273 m ³
有 収 率	83.41 %	81.70 %	1.71 %

(2) 事業収益・費用に関する事項

(単位：円)

事 項		令和元年度	平成30年度	比較増減
収 益	営 業 収 益	403,586,809	405,488,281	△ 1,901,472
	営 業 外 収 益	146,045,989	137,825,529	8,220,460
	特 別 利 益	0	0	0
計		549,632,798	543,313,810	6,318,988
費 用	営 業 費 用	511,652,579	483,878,869	27,773,710
	営 業 外 費 用	61,723,175	63,046,423	△ 1,323,248
	特 別 損 失	905,999	3,648,489	△ 2,742,490
計		574,281,753	550,573,781	23,707,972
事業収支差引		△ 24,648,955	△ 7,259,971	△ 17,388,984
水道使用料		401,145,854	402,833,683	△ 1,687,829
供給単価 (1 m ³ 当り使用料)		169.37	168.88	0.49
給水原価 (1 m ³ 当り費用)		211.85	183.27	28.58
年間動力費		34,006,347	34,510,466	△ 504,119
配水量1 m ³ 当り動力費		11.98	11.82	0.16

4 企業債及び一時借入金の概況

(1) 企業債

(単位：円)

前年度末残高	当年度借入高	当年度償還高	当年度末残高
4,053,874,504	169,300,000	195,756,312	4,027,418,192

(2) 一時借入金

(単位：円)

前年度末残高	当年度借入高	当年度末残高
0	0	0

令和元年度 宮津市水道事業会計収益費用明細書

収 入

(単位：円)

款	項	目	節	金額	備考	
1 水道事業 収益				549,632,798		
	1 営業収益	1 給水収益		401,145,854		
			水道使用料	401,145,854		
		2 その他の 営業収益	材料売却収益	0		
			手数料	1,303,037	設計審査手数料ほか	
			雑収益	1,137,918		
		2 営業外収益			146,045,989	
		1 受取利息 及び配当金			2,106	
	預金利息			2,106		
	2 他会計補助金			22,633,000		
		他会計補助金		22,633,000		
	3 長期前受金 戻入			71,607,933		
		長期前受金戻入		71,607,933	国庫補助金 22,361,966 府補助金 2,484,428 工事負担金 22,464,553 受贈財産評価額 14,878,069 寄附金 322,208 その他長期前受金 9,096,709	
	4 資本費繰入 収益			44,918,000		
		資本費繰入収益		44,918,000		
	5 雑収益			6,884,950		
		不用品売却収益		0		
		その他雑収益		6,884,950	下水道使用料金徴収事務費ほか	
	3 特別利益			0		
		1 過年度損益修正益		0		
			過年度損益修正益		0	
		2 その他特別利益		0		
	その他特別利益			0		

支 出

(単位：円)

款	項	目	節	金額	備考
1 水道事業 費用				574,281,753	
	1 営業費用	1 原水及び浄水費		125,444,811	
			給料	12,605,400	
			手当	5,930,182	扶養手当ほか
			賃金	575,140	取水堰堤清掃賃金ほか
			報酬	15,333,854	浄水場管理人報酬
			法定福利費	3,715,930	共済組合負担金ほか
			被服費	0	
			備消耗品費	512,514	残留塩素測定用試験管ほか

(単位：円)

款	項	目	節	金額	備考
			燃 料 費	782,570	ガソリン代ほか
			光 熱 水 費	948,841	
			通 信 運 搬 費	1,730,451	
			委 託 料	42,522,537	ろ過池砂削取等業務委託料ほか
			手 数 料	2,694,528	堰堤清掃作業ほか
			賃 借 料	226,713	施設用地借上料
			修 繕 費	5,441,990	浄水場水質計器修繕ほか
			動 力 費	20,285,023	浄水場電力料
			薬 品 費	4,635,886	ポリ塩化アルミニウムほか
			材 料 費	7,503,252	緩速用ろ過砂ほか
		2 配水及び給水費		41,771,573	
			給 料	5,842,500	
			手 当	2,625,422	扶養手当ほか
			法 定 福 利 費	1,650,695	共済組合負担金ほか
			被 服 費	0	
			備 消 耗 品 費	362,370	閉栓キャップほか
			燃 料 費	111,784	ガソリン代
			光 熱 水 費	435,095	
			通 信 運 搬 費	276,910	
			委 託 料	5,582,909	量水器取替業務委託料ほか
			手 数 料	452,000	漏水調査手数料ほか
			賃 借 料	424,830	施設用地借上料
			修 繕 費	9,149,456	漏水修理ほか
			路 面 復 旧 費	371,000	
			動 力 費	13,721,324	配水ポンプ所ほか電力料
			材 料 費	765,278	配水管修理用材料
		3 総 係 費		56,714,238	
			給 料	15,813,900	
			手 当	8,372,182	扶養手当ほか
			報 酬	230,000	
			法 定 福 利 費	4,722,535	共済組合負担金ほか
			旅 費	164,983	
			退 職 給 与 金	5,155,488	退職手当負担金
			備 消 耗 品 費	302,654	新聞ほか
			燃 料 費	8,580	ガソリン代
			光 熱 水 費	533,283	
			印 刷 製 本 費	754,424	納付書ほか
			通 信 運 搬 費	674,370	
			委 託 料	8,437,012	検針業務委託料ほか
			手 数 料	1,576,423	郵便振替手数料ほか
			賃 借 料	2,807,496	電算機借上料ほか

(単位：円)

款	項	目	節	金額	備考
			修繕費	286,451	車両修理ほか
			研修費	15,455	
			会費負担金	255,520	日本水道協会会費ほか
			保険料	626,027	水道賠償責任保険料ほか
			賞与引当金繰入額	5,178,000	
			貸倒引当金繰入額	700,000	
			雑費	99,455	NHK受信料ほか
		4 減価償却費		265,455,403	
			有形固定資産 減価償却費	265,455,403	建物 6,394,044 構築物 169,936,705 機械及び装置 83,912,441 車両運搬具 904,042 工具器具及び備品 346,181 リース資産 3,961,990
		5 資産減耗費		22,266,554	
			固定資産除却費	22,266,554	
			たな卸資産減耗費	0	
		6 その他営業費用		0	
			材料売却原価	0	
			雑支出	0	
	2 営業外費用			61,723,175	
		1 支払利息及び 企業債取扱諸費		56,248,358	
			企業債利息	56,235,816	
			借入金利息	0	
			リース債務支払利息	12,542	
		2 雑支出		5,474,817	
			不用品売却原価	0	
			その他雑支出	5,474,817	
	3 特別損失			905,999	
		1 過年度損益修正損		905,999	
			過年度損益修正損	905,999	
		2 その他特別損失		0	
			その他特別損失	0	
	4 予備費			(0)	
		1 予備費		(0)	

収益費用構成表

収 入

科 目	決 算 額	構 成 比
	円	%
給 水 収 益	401,145,854	73.0
その他の営業収益	2,440,955	0.4
受取利息及び配当金	2,106	0.0
他会計補助金	22,633,000	4.1
長期前受金戻入	71,607,933	13.0
資本費繰入収益	44,918,000	8.2
雑 収 益	6,884,950	1.3
計	549,632,798	100.0

支 出

科 目	決 算 額	構 成 比
	円	%
原水及び浄水費	125,444,811	21.8
配水及び給水費	41,771,573	7.2
総 係 費	56,714,238	9.9
減価償却費	265,455,403	46.2
資産減耗費	22,266,554	3.9
その他営業費用	0	0.0
支払利息及び 企業債取扱諸費	56,248,358	9.8
雑 支 出	5,474,817	1.0
過年度損益修正損	905,999	0.2
その他特別損失	0	0.0
合 計	574,281,753	100.0

費用構成

科 目	決 算 額	構 成 比
	円	%
1 人 件 費	87,176,088	15.2
給 料	34,261,800	6.0
手 当	16,927,786	2.9
報 酬	15,563,854	2.7
退職給与金	5,155,488	0.9
法定福利費	10,089,160	1.8
賞与引当金繰入額	5,178,000	0.9
その他特別損失	0	0.0
2 物件費・その他	487,105,665	84.8
賃 金	575,140	0.1
被 服 費	0	0.0
旅 費	164,983	0.0
備 消 耗 品 費	1,177,538	0.2
燃 料 費	902,934	0.2
光 熱 水 費	1,917,219	0.3
印 刷 製 本 費	754,424	0.1
通 信 運 搬 費	2,681,731	0.5
委 託 料	56,542,458	9.8
手 数 料	4,722,951	0.8
賃 借 料	3,459,039	0.6

科 目	決 算 額	構 成 比
	円	%
修 繕 費	14,877,897	2.6
路 面 復 旧 費	371,000	0.1
動 力 費	34,006,347	5.9
薬 品 費	4,635,886	0.8
材 料 費	8,268,530	1.4
研 修 費	15,455	0.0
会 費 負 担 金	255,520	0.1
保 険 料	626,027	0.1
貸倒引当金繰入額	700,000	0.1
雑 費	99,455	0.0
減価償却費	265,455,403	46.2
固定資産除却費	22,266,554	3.9
材料売却原価	0	0.0
企業債利息	56,235,816	9.8
リース債務支払利息	12,542	0.0
その他雑支出	5,474,817	1.0
過年度損益修正損	905,999	0.2
その他特別損失	0	0.0
合 計	574,281,753	100.0

(注) 人件費の手当には、児童手当 920,000円を含む。

令和元年度 宮津市水道事業会計資本的收入支出明細書

収 入

(単位：円)

款	項	目	節	金額	備考	
1 資本的 収入				181,366,000		
	1 企業債			169,300,000		
		1 企業債		企業債	169,300,000	
	2 負担金			5,832,000		
		1 負担金		加入負担金	5,832,000	
	3 出資金			1,004,000		
		1 出資金		出資金	1,004,000	
	4 補助金			5,230,000		
1 国庫補助金			災害復旧費補助金	5,230,000		
2 他会計補助金				0		
		他会計補助金	0			

支 出

(単位：円)

款	項	目	節	金額	備考	
1 資本的 支出				380,652,913		
	1 建設改良費			184,896,601		
		1 拡張改良費			113,981,803	
				給料	8,458,200	
				手当	6,019,578	扶養手当ほか
				報酬	27,500	水道事業ビジョン策定委員報酬
				法定福利費	2,828,448	共済組合負担金ほか
				旅費	18,978	水道事業ビジョン策定委員費用弁償
				備消耗品費	206,999	工事に用消耗品
				燃料費	177,300	ガソリン代、
				印刷製本費	16,200	
				通信運搬費	0	
				委託料	15,792,000	水道事業ビジョン策定業務ほか
				賃借料	419,600	設計積算システム賃借料
				工事請負費	80,017,000	配水管布設替工事ほか
			建設費支払利息	0		
			2 浄水場整備費		46,527,000	
				委託料	7,500,000	
				工事請負費	39,027,000	浄水場設備改良工事ほか
			3 資産購入費		2,838,490	
				量水器購入費	1,209,990	
		機械及び備品購入費		1,628,500	水道料金システム用ハンディターミナル	
		4 リース債務支払額		4,287,058		
			リース債務支払額	4,287,058		
		5 他会計負担金		4,541,250		
			下水道事業特別会計繰出金	4,541,250		
		6 災害復旧費		12,721,000		
			工事請負費	12,721,000	水道施設災害復旧工事	

(単位：円)

款	項	目	節	金額	備考
	2 企業債償還金			195,756,312	
		1 企業債償還金		195,756,312	
			元金償還金	195,756,312	
	3 予備費			(0)	
		1 予備費		(0)	

令和元年度 宮津市水道事業会計キャッシュ・フロー計算書

(平成31年4月1日から令和2年3月31日まで)

(単位：円)

1 業務活動によるキャッシュ・フロー

当年度純利益 (△当年度純損失)	△ 24,648,955
減価償却費	265,455,403
固定資産除却費	22,266,554
賞与引当金の増減額 (△は減少)	132,000
貸倒引当金の増減額 (△は減少)	0
長期前受金戻入額	△ 71,607,933
資本費繰入収益	△ 44,918,000
受取利息	△ 2,106
支払利息	56,248,358
未収金の増減額 (△は増加)	859,460
未払金の増減額 (△は減少)	5,566,676
たな卸資産の増減額 (△は増加)	△ 45,928
前受金の増減額 (△は減少)	△ 1,182,030
預り金の増減額 (△は減少)	10,841,063
小計	218,964,562
利息の受取額	2,106
利息の支払額	△ 56,248,358
業務活動によるキャッシュ・フロー	162,718,310

2 投資活動によるキャッシュ・フロー

有形固定資産の取得による支出	△ 176,068,293
投資活動による未収金等の増減額 (△は増加)	△ 2,737,580
投資活動による前払金等の増減額 (△は増加)	△ 35,000,000
投資活動による未払金等の増減額 (△は減少)	77,291,672
長期前受金の受け入れによる収入	11,062,000
他会計からの繰入金による収入	44,918,000
投資活動によるキャッシュ・フロー	△ 80,534,201

3 財務活動によるキャッシュ・フロー

建設改良費等の財源に充てるための企業債による収入	169,300,000
建設改良費等の財源に充てるための企業債の償還による支出	△ 195,756,312
リース債務の返済による支出	△ 4,287,058
財務活動による未払金等の増減額 (△は減少)	△ 371,090
その他の他会計借入金の返済による支出	△ 4,541,250
他会計からの出資による収入	1,004,000
財務活動によるキャッシュ・フロー	△ 34,651,710

資金増加額 (又は減少額)	47,532,399
資金期首残高	193,402,949
資金期末残高	240,935,348

固 定 資 産 明 細 書

有形固定資産

(単位：円)

資産の種類	年度当初現在高	当年度増加額	当年度減少額	年度末現在高	減価償却累計額			年度未償却未済高	備考
					当年度増加額	当年度減少額	累 計		
土地	196,323,068	0	0	196,323,068	0	0	0	196,323,068	
建物	301,079,557	0	0	301,079,557	6,394,044	0	79,398,985	221,680,572	
構築物	7,862,307,020	193,018,607	46,361,686	8,008,963,941	169,936,705	24,696,383	2,920,942,169	5,088,021,772	
機械及び装置	1,820,583,179	40,236,990	11,844,000	1,848,976,169	83,912,441	11,251,799	900,293,099	948,683,070	
車両運搬具	5,593,863	0	0	5,593,863	904,042	0	3,915,913	1,677,950	
工具器具及び備品	9,154,333	1,628,500	181,000	10,601,833	346,181	171,950	7,396,345	3,205,488	
リース資産	24,631,699	0	0	24,631,699	3,961,990	0	14,617,913	10,013,786	
建設仮勘定	97,719,804	8,877,000	6,535,804	100,061,000	0	0	0	100,061,000	
合 計	10,317,392,523	243,761,097	64,922,490	10,496,231,130	265,455,403	36,120,132	3,926,564,424	6,569,666,706	

企業債明細書

種 類	発行年月日	発行総額 円	償 還 高		未償還残高 円	利 率 %	償還終期
			当年度償還高 円	償還高累計 円			
政府資金	H4. 8. 10	95,800,000	6,113,884	82,530,564	13,269,436	5.500	R4. 3. 25
政府資金	H5. 3. 25	34,300,000	1,933,252	27,968,779	6,331,221	4.400	R5. 3. 25
公庫資金	H5. 3. 26	2,700,000	175,446	2,516,570	183,430	4.500	R3. 3. 20
公庫資金	H5. 3. 26	2,800,000	181,226	2,610,620	189,380	4.450	R3. 3. 20
公庫資金	H5. 3. 26	10,200,000	662,796	9,507,043	692,957	4.500	R3. 3. 20
政府資金	H5. 5. 28	17,700,000	997,626	14,432,869	3,267,131	4.400	R5. 3. 25
政府資金	H6. 3. 23	7,100,000	366,704	5,493,051	1,606,949	3.650	R6. 3. 1
公庫資金	H6. 3. 23	12,400,000	728,158	10,861,096	1,538,904	3.700	R4. 3. 20
政府資金	H6. 3. 23	31,400,000	1,621,760	24,293,206	7,106,794	3.650	R6. 3. 1
公庫資金	H6. 3. 23	22,100,000	1,302,485	19,345,259	2,754,741	3.750	R4. 3. 20
政府資金	H6. 3. 23	32,000,000	1,652,749	24,757,407	7,242,593	3.650	R6. 3. 1
政府資金	H6. 5. 27	10,500,000	563,398	7,990,670	2,509,330	4.300	R6. 3. 25
政府資金	H6. 9. 26	9,400,000	498,888	6,858,719	2,541,281	4.500	R6. 9. 1
政府資金	H7. 3. 27	15,300,000	799,639	10,700,911	4,599,089	4.650	R7. 3. 1
公庫資金	H7. 3. 27	37,100,000	2,238,173	29,719,094	7,380,906	4.750	R5. 3. 20
公庫資金	H7. 3. 27	1,000,000	60,152	801,832	198,168	4.700	R5. 3. 20
政府資金	H7. 5. 26	27,500,000	1,383,647	19,731,973	7,768,027	3.850	R7. 3. 25
政府資金	H7. 5. 26	6,800,000	342,138	4,879,179	1,920,821	3.850	R7. 3. 25
政府資金	H7. 5. 26	102,500,000	5,157,228	73,546,441	28,953,559	3.850	R7. 3. 25
政府資金	H8. 3. 14	54,400,000	2,559,330	37,244,479	17,155,521	3.150	R8. 3. 1
公庫資金	H8. 3. 22	21,500,000	1,145,073	16,532,039	4,967,961	3.250	R6. 3. 20
公庫資金	H8. 3. 22	28,700,000	1,524,330	22,094,876	6,605,124	3.200	R6. 3. 20
政府資金	H8. 5. 27	27,700,000	1,317,139	18,792,635	8,907,365	3.400	R8. 3. 25
政府資金	H9. 3. 25	43,200,000	1,946,382	27,948,908	15,251,092	2.800	R9. 3. 1
公庫資金	H9. 3. 28	40,600,000	2,060,304	29,359,813	11,240,187	2.900	R7. 3. 20
公庫資金	H9. 3. 28	10,200,000	516,401	7,386,961	2,813,039	2.850	R7. 3. 20
政府資金	H9. 5. 26	8,200,000	366,825	5,348,901	2,851,099	2.600	R9. 3. 25
公庫資金	H10. 3. 25	43,200,000	2,073,496	29,759,496	13,440,504	2.200	R8. 3. 20
政府資金	H10. 3. 25	64,800,000	2,786,179	40,285,496	24,514,504	2.100	R10. 3. 1
政府資金	H10. 5. 25	3,100,000	132,901	1,935,971	1,164,029	2.000	R10. 3. 25
公庫資金	H11. 3. 24	46,800,000	2,191,023	30,111,611	16,688,389	2.100	R9. 3. 20
政府資金	H11. 3. 25	70,200,000	2,955,958	40,624,258	29,575,742	2.100	R11. 3. 1
公庫資金	H12. 3. 22	58,700,000	2,685,723	35,176,879	23,523,121	2.000	R10. 3. 20
政府資金	H12. 3. 27	88,000,000	3,625,479	47,485,563	40,514,437	2.000	R12. 3. 1
政府資金	H12. 3. 27	69,200,000	2,793,979	37,283,954	31,916,046	2.000	R12. 3. 1
政府資金	H12. 5. 26	34,200,000	1,408,994	18,454,616	15,745,384	2.000	R12. 3. 25
政府資金	H12. 5. 26	1,800,000	74,157	971,296	828,704	2.000	R12. 3. 25
政府資金	H12. 5. 26	1,700,000	70,038	917,336	782,664	2.000	R12. 3. 25
公庫資金	H13. 3. 22	56,100,000	2,507,287	31,517,817	24,582,183	1.700	R11. 3. 20
政府資金	H13. 3. 26	69,200,000	2,850,945	35,396,444	33,803,556	1.600	R13. 3. 1

種 類	発行年月日	発行総額 円	償 還 高		未償還残高 円	利 率 %	償還終期
			当年度償還高 円	償還高累計 円			
政府資金	H13. 5. 25	26, 500, 000	1, 069, 949	13, 533, 184	12, 966, 816	1. 600	R13. 3. 25
政府資金	H13. 5. 25	10, 100, 000	407, 792	5, 157, 927	4, 942, 073	1. 600	R13. 3. 25
政府資金	H14. 3. 25	46, 800, 000	1, 848, 901	21, 149, 373	25, 650, 627	2. 200	R14. 3. 1
公庫資金	H14. 3. 28	38, 100, 000	1, 675, 464	19, 165, 448	18, 934, 552	2. 200	R12. 3. 20
公庫資金	H14. 5. 20	30, 700, 000	1, 349, 820	15, 615, 868	15, 084, 132	2. 000	R12. 3. 20
政府資金	H14. 5. 27	83, 700, 000	3, 310, 311	38, 080, 465	45, 619, 535	2. 100	R14. 3. 25
公庫資金	H15. 3. 25	17, 800, 000	771, 062	8, 624, 882	9, 175, 118	1. 300	R13. 3. 20
公庫資金	H15. 3. 25	3, 200, 000	138, 578	1, 545, 986	1, 654, 014	1. 350	R13. 3. 20
公庫資金	H15. 5. 20	600, 000	26, 029	295, 860	304, 140	1. 000	R13. 3. 20
公庫資金	H16. 2. 27	4, 300, 000	183, 986	1, 929, 252	2, 370, 748	1. 800	R13. 9. 20
公庫資金	H16. 3. 23	29, 900, 000	1, 265, 667	12, 688, 934	17, 211, 066	1. 900	R14. 3. 20
公庫資金	H16. 3. 23	89, 300, 000	3, 780, 068	37, 897, 046	51, 402, 954	1. 900	R14. 3. 20
政府資金	H16. 3. 25	54, 000, 000	2, 054, 497	20, 499, 540	33, 500, 460	2. 000	R16. 3. 1
政府資金	H16. 3. 25	89, 300, 000	3, 397, 529	33, 900, 166	55, 399, 834	2. 000	R16. 3. 1
政府資金	H16. 3. 25	1, 200, 000	45, 655	455, 545	744, 455	2. 000	R16. 3. 1
政府資金	H16. 3. 25	8, 300, 000	315, 785	3, 150, 856	5, 149, 144	2. 000	R16. 3. 1
政府資金	H17. 3. 25	26, 900, 000	999, 258	9, 112, 392	17, 787, 608	2. 100	R17. 3. 1
公庫資金	H17. 3. 30	27, 400, 000	1, 131, 660	10, 319, 781	17, 080, 219	2. 100	R15. 3. 20
政府資金	H17. 5. 27	8, 400, 000	313, 291	2, 869, 230	5, 530, 770	2. 000	R17. 3. 25
公庫資金	H17. 5. 27	5, 300, 000	220, 147	2, 024, 863	3, 275, 137	1. 900	R15. 3. 20
政府資金	H18. 3. 27	28, 100, 000	1, 022, 255	8, 475, 060	19, 624, 940	2. 100	R18. 3. 1
公庫資金	H18. 3. 30	20, 700, 000	840, 499	6, 994, 901	13, 705, 099	2. 000	R16. 3. 20
公庫資金	H18. 4. 21	22, 700, 000	914, 591	7, 553, 579	15, 146, 421	2. 200	R16. 3. 20
政府資金	H18. 4. 26	105, 100, 000	3, 804, 182	31, 418, 635	73, 681, 365	2. 200	R18. 3. 25
政府資金	H19. 3. 26	81, 300, 000	2, 896, 481	21, 562, 736	59, 737, 264	2. 100	R19. 3. 1
公庫資金	H19. 3. 29	70, 300, 000	2, 777, 901	20, 645, 325	49, 654, 675	2. 150	R17. 3. 20
公庫資金	H19. 5. 24	14, 100, 000	558, 521	4, 157, 883	9, 942, 117	2. 100	R17. 3. 20
政府資金	H19. 5. 28	119, 300, 000	4, 250, 310	31, 641, 260	87, 658, 740	2. 100	R19. 3. 25
公庫資金	H20. 3. 28	27, 100, 000	1, 051, 276	6, 917, 923	20, 182, 077	2. 100	R18. 3. 20
政府資金	H20. 5. 27	107, 200, 000	3, 714, 058	24, 370, 000	82, 830, 000	2. 200	R20. 3. 25
政府資金	H20. 11. 25	37, 200, 000	1, 274, 811	7, 808, 813	29, 391, 187	2. 200	R20. 9. 25
公庫資金	H20. 11. 27	2, 500, 000	95, 973	589, 441	1, 910, 559	2. 100	R18. 9. 20
公庫資金	H21. 3. 30	52, 300, 000	2, 014, 126	11, 532, 745	40, 767, 255	1. 900	R19. 3. 20
公庫資金	H21. 5. 26	103, 500, 000	3, 932, 013	22, 405, 830	81, 094, 170	2. 100	R19. 3. 20
公庫資金	H21. 10. 29	23, 600, 000	900, 307	4, 747, 491	18, 852, 509	1. 900	R19. 9. 20
公庫資金	H22. 3. 30	144, 900, 000	4, 848, 759	23, 261, 883	121, 638, 117	2. 100	R22. 3. 20
公庫資金	H22. 5. 28	29, 430, 000	993, 678	4, 776, 415	24, 653, 585	2. 000	R22. 3. 20
公庫資金	H22. 5. 28	3, 270, 000	110, 409	530, 712	2, 739, 288	2. 000	R22. 3. 20
公庫資金	H22. 5. 28	87, 970, 000	2, 970, 229	14, 277, 309	73, 692, 691	2. 000	R22. 3. 20
公庫資金	H22. 5. 28	9, 730, 000	328, 525	1, 579, 156	8, 150, 844	2. 000	R22. 3. 20
公庫資金	H22. 12. 22	5, 200, 000	175, 479	764, 172	4, 435, 828	1. 900	R22. 9. 20

種 類	発行年月日	発行総額 円	償 還 高		未償還残高 円	利 率 %	償還終期
			当年度償還高 円	償還高累計 円			
公庫資金	H22. 12. 22	97,300,000	3,283,485	14,298,810	83,001,190	1.900	R22. 9. 20
公庫資金	H23. 3. 30	119,900,000	4,008,067	15,587,377	104,312,623	1.900	R23. 3. 20
民間等資金	H23. 3. 30	22,700,000	2,270,000	20,430,000	2,270,000	1.310	R3. 3. 22
民間等資金	H23. 3. 30	8,400,000	840,000	7,560,000	840,000	1.300	R3. 3. 20
政府資金	H23. 5. 26	3,300,000	420,746	2,875,881	424,119	0.800	R3. 3. 25
公庫資金	H23. 5. 30	36,700,000	1,238,983	4,825,462	31,874,538	1.800	R23. 3. 20
民間等資金	H24. 3. 26	15,100,000	1,887,500	15,100,000	0	0.689	R2. 3. 23
政府資金	H24. 3. 26	36,700,000	4,076,911	20,062,919	16,637,081	0.800	R6. 3. 1
政府資金	H24. 10. 26	17,700,000	2,223,431	12,092,602	5,607,398	0.500	R4. 9. 25
政府資金	H24. 11. 27	39,200,000	1,317,683	3,255,250	35,944,750	1.600	R24. 9. 25
政府資金	H25. 3. 25	106,500,000	3,593,351	7,133,402	99,366,598	1.500	R25. 3. 1
政府資金	H25. 3. 25	139,400,000	4,703,410	9,337,054	130,062,946	1.500	R25. 3. 1
政府資金	H25. 3. 25	39,000,000	4,306,935	17,073,996	21,926,004	0.600	R7. 3. 1
民間等資金	H25. 3. 25	17,900,000	1,988,000	13,916,000	3,984,000	0.400	R4. 3. 22
公庫資金	H25. 5. 23	15,900,000	542,767	1,078,014	14,821,986	1.400	R25. 3. 20
政府資金	H25. 10. 28	20,200,000	2,524,835	11,263,123	8,936,877	0.500	R5. 9. 25
公庫資金	H25. 12. 26	24,300,000	823,745	1,231,328	23,068,672	1.400	R25. 9. 20
公庫資金	H26. 3. 25	85,900,000	2,891,680	2,891,680	83,008,320	1.400	R26. 3. 20
政府資金	H26. 3. 25	40,200,000	4,421,910	13,199,758	27,000,242	0.500	R8. 3. 1
政府資金	H26. 5. 27	10,000,000	1,247,453	4,960,041	5,039,959	0.400	R6. 3. 25
公庫資金	H26. 5. 29	16,600,000	558,811	558,811	16,041,189	1.400	R26. 3. 20
政府資金	H26. 10. 28	1,900,000	236,783	825,646	1,074,354	0.300	R6. 9. 25
公庫資金	H27. 1. 29	53,300,000	952,955	952,955	52,347,045	0.900	R26. 9. 20
公庫資金	H27. 2. 25	58,500,000	1,019,684	1,019,684	57,480,316	1.100	R26. 9. 20
政府資金	H27. 3. 25	99,500,000	10,956,247	21,879,700	77,620,300	0.300	R9. 3. 1
公庫資金	H27. 3. 26	126,200,000	0	0	126,200,000	1.200	R27. 3. 20
公庫資金	H27. 5. 28	114,600,000	0	0	114,600,000	1.200	R27. 3. 20
政府資金	H28. 3. 25	15,100,000	1,671,076	1,671,076	13,428,924	0.100	R10. 3. 1
公庫資金	H28. 3. 30	62,900,000	0	0	62,900,000	0.500	R28. 3. 20
公庫資金	H28. 3. 30	95,000,000	0	0	95,000,000	0.100	R8. 3. 20
公庫資金	H28. 3. 30	100,000	0	0	100,000	0.500	R28. 3. 20
公庫資金	H28. 12. 27	65,800,000	0	0	65,800,000	0.030	R8. 9. 20
政府資金	H29. 3. 27	19,100,000	0	0	19,100,000	0.100	R11. 3. 1
政府資金	H29. 3. 27	66,200,000	0	3,100,000	63,100,000	0.100	R11. 3. 1
政府資金	H29. 3. 27	19,300,000	0	0	19,300,000	0.800	R9. 3. 1
政府資金	H29. 3. 27	66,300,000	0	3,200,000	63,100,000	0.800	R9. 3. 1
公庫資金	H29. 3. 30	101,300,000	0	0	101,300,000	0.060	R9. 3. 20
政府資金	H29. 5. 26	28,800,000	3,598,740	3,598,740	25,201,260	0.010	R9. 3. 25
政府資金	H30. 3. 26	4,400,000	0	0	4,400,000	0.010	R10. 3. 1
公庫資金	H30. 3. 26	95,100,000	0	0	95,100,000	0.060	R10. 3. 20
政府資金	H30. 3. 26	139,200,000	0	0	139,200,000	0.010	R12. 3. 1

種 類	発行年月日	発行総額 円	償 還 高		未償還残高 円	利 率 %	償還終期
			当年度償還高 円	償還高累計 円			
政府資金	H30.3.26	49,800,000	0	0	49,800,000	0.010	R12.3.1
政府資金	H30.3.26	139,200,000	0	0	139,200,000	0.700	R10.3.1
政府資金	H30.3.26	49,800,000	0	0	49,800,000	0.700	R10.3.1
政府資金	H30.3.26	7,600,000	0	0	7,600,000	0.010	R10.3.1
公庫資金	H30.3.26	43,700,000	0	0	43,700,000	0.060	R10.3.20
政府資金	H31.3.25	12,100,000	0	0	12,100,000	0.010	R11.3.1
公庫資金	H31.3.28	35,200,000	0	0	35,200,000	0.010	R11.3.20
政府資金	R2.3.25	6,900,000	0	0	6,900,000	0.010	R12.3.1
公庫資金	R2.3.30	72,200,000	0	0	72,200,000	0.009	R42.3.20
公庫資金	R2.3.30	90,200,000	0	0	90,200,000	0.009	R42.3.20
合 計		5,669,600,000	195,756,312	1,642,181,808	4,027,418,192		

注記

I. 重要な会計方針

1 たな卸資産の評価基準及び評価方法

原価法による先入先出法

2 固定資産の減価償却の方法

(1) 有形固定資産（リース資産を除く。）

・減価償却の方法 定額法による。

・主な耐用年数

建物	14年～50年
構築物	3年～80年
機械及び装置	2年～20年
車両運搬具	5年
工具器具及び備品	2年～15年

(2) リース資産

・所有権移転ファイナンス・リース取引に係るリース資産

自己所有の固定資産に適用する減価償却方法と同一の方法による。

3 引当金の計上方法

(1) 賞与引当金

職員の期末手当及び勤勉手当の支給及びそれらに係る法定福利費の支出に備えるため、当年度における支給見込額に基づき、当年度の負担に属する額を計上している。

(2) 貸倒引当金

債権の不納欠損による損失に備えるため、貸倒実績率等による回収不能見込額を計上している。

4 消費税及び地方消費税の会計処理

消費税及び地方消費税の会計処理は、税抜方式によっている。

II. キャッシュ・フロー計算書等に関する注記

1 重要な非資金取引の内容

(1) 現物出資の受入による資産の取得

当年度、新たに計上した受贈による資産の取得額は61,140,000円である。

III. その他の注記

1 新会計基準移行に係る経過措置

(1) 修繕引当金に関する経過措置

平成26年3月31日以前に引き当てられたものについては、引き続き従前の例により取り崩すこととする。

2 引当金の取り崩し

(1) 賞与引当金

当年度において期末手当及び勤勉手当の支給及びそれらに係る法定福利費を支給するため、賞与引当金6,406,000円を取り崩した。

(2) 貸倒引当金

当年度において水道料金を不納欠損するため、貸倒引当金700,000円を取り崩した。