

平成 25 年 度

宮津市水道事業会計決算書

(同 附 属 書 類)

宮津市 建設室

1 決算書類

平成25年度 宮津市水道事業決算報告書

(1) 収益的収入及び支出 _____ 1

(2) 資本的収入及び支出 _____ 3

財務諸表

平成25年度 宮津市水道事業損益計算書 _____ 5

平成25年度 宮津市水道事業剰余金計算書 _____ 6

平成25年度 宮津市水道事業剰余金処分計算書(案) _____ 7

平成25年度 宮津市水道事業貸借対照表 _____ 8

2 決算附属書類

平成25年度宮津市水道事業報告書 _____ 10

その他の書類

平成25年度 宮津市水道事業会計収益費用明細書 _____ 14

収益費用構成表 _____ 17

平成25年度 宮津市水道事業会計資本的収入支出明細書 _____ 18

固定資産明細書 _____ 19

企業債明細書 _____ 20

※ (注) 消費税及び地方消費税の経理

1 決算報告書は、税込みの経理による。

2 財務諸表及び決算関連明細書等は、税抜きの経理による。

平成25年度 宮津市水道事業決算報告書

(1) 収益的収入及び支出

収入

区 分	予		算	
	当初予算額	補正予算額	地方公営企業 第24条第3項 に よ る 財 源 充 当	法規 の 額 に 規 定 の 額
第1款 水道事業収益	円 360,872,000	円 0	円 0	円 0
第1項 営業収益	351,161,000	0		0
第2項 営業外収益	9,709,000	0		0
第3項 特別利益	2,000	0		0

支出

区 分	予				算	
	当初予算額	補正 予算額	予備費 支出額	流用 増減額	地方公営企業 第24条第3項 に よ る 財 源 充 当	小 計
第1款 水道事業費用	円 328,004,000	円 0	円 0	円 0	円 0	円 328,004,000
第1項 営業費用	272,207,000	0	1,001,000	0	0	273,208,000
第2項 営業外費用	50,796,000	0	1,813,000	0	0	52,609,000
第3項 特別損失	1,000	0	0	0	0	1,000
第4項 予備費	5,000,000	0	△ 2,814,000	0	0	2,186,000

額		決算額	予 比 額 算 の 額 決 増 減	備 考
合計				
円	円	円		
360,872,000	346,365,398	△ 14,506,602		
351,161,000	342,423,517	△ 8,737,483	うち、仮受消費税及び地方消費税 16,280,536円	
9,709,000	3,941,881	△ 5,767,119	うち、仮受消費税及び地方消費税 3,625円	
2,000	0	△ 2,000		

額		合計	決算額	地方公営 企業法第 26条第2 項の規定 による繰 越額	不用額	備 考
地方公営企 業法第26 条第2項の 規定による 繰越額						
円	円	円	円	円	円	
0	328,004,000	311,581,448	0	16,422,552		
0	273,208,000	258,974,486	0	14,233,514	うち、仮払消費税及び地方消費税 4,298,194円	
0	52,609,000	52,606,962	0	2,038	うち、仮払消費税及び地方消費税 53,073円	
0	1,000	0	0	1,000		
0	2,186,000	0	0	2,186,000		

(2) 資本的収入及び支出

収入

区 分	予		算					
	当初予算額	補正 予算額	小 計	地 業 の 係 当	方 法 規 定 額	公 法 の よ り	營 業 に よ り	企 業 条 約 に よ り
	円	円	円					円
第1款 資本的収入	155,638,000	0	155,638,000					0
第1項 企業債	155,000,000	0	155,000,000					0
第2項 負担金	638,000	0	638,000					0

支出

区 分	予				算				
	当初予算額	補正 予算額	予備費 支出額	流用 増減額	小 計	地 企 業 に よ り	公 法 の よ り	營 業 に よ り	企 業 条 約 に よ り
	円	円	円	円	円				円
第1款 資本的支出	288,609,000	0	0	0	288,609,000				0
第1項 建設改良費	201,963,000	0	0	0	201,963,000				0
第2項 企業債償還金	85,646,000	0	0	0	85,646,000				0
第3項 予備費	1,000,000	0	0	0	1,000,000				0

資本的収入額が資本的支出額に不足する額100,820,391円は、建設改良積立金20,000,000円

額					合 計	決 算 額	予 比 額	算 べ の 額 決 増	に 算 減	備 考
継 続 費 通 越 額	費 額 源	通 に 充	次 係 当	額						
			円	円	円					
			0	155,638,000	86,658,100		△ 68,979,900			
			0	155,000,000	85,900,000		△ 69,100,000			
			0	638,000	758,100		120,100		うち、仮受消費税及び地方消費税	36,100円

額		合 計	決 算 額	翌年度繰越額		不 用 額	備 考
継 続 費 通 越 額	次 係 当			地 方 公 営 企 業 法 第 26 条 に よ る 繰 越 額	継 続 費 通 越 額		
円	円	円	円	円	円	円	
0	288,609,000	187,478,491	93,387,600	0	93,387,600	7,742,909	
0	201,963,000	101,833,260	93,387,600	0	93,387,600	6,742,140	うち、仮払消費税及び地方消費税3,912,582円
0	85,646,000	85,645,231	0	0	0	769	
0	1,000,000	0	0	0	0	1,000,000	

消費税及び地方消費税資本的収支調整額3,876,482円及び損益勘定留保資金76,943,909円で補てんした。

平成25年度 宮津市水道事業損益計算書

(平成25年4月1日から平成26年3月31日まで)

	円	円	円
1 営業収益			
(1) 給水収益	324,027,899		
(2) その他の営業収益	2,115,082	326,142,981	
2 営業費用			
(1) 原水及び浄水費	80,673,007		
(2) 配水及び給水費	33,152,402		
(3) 総係費	44,275,796		
(4) 減価償却費	95,739,860		
(5) 資産減耗費	813,028		
(6) その他営業費用	22,199	254,676,292	
営業利益			71,466,689
3 営業外収益			
(1) 受取利息及び配当金	178,668		
(2) 雑収益	3,759,588	3,938,256	
4 営業外費用			
(1) 支払利息及び企業債取扱諸費	41,781,031		
(2) 雑支出	2,718,558	44,499,589	△ 40,561,333
経常利益			30,905,356
当年度純利益			30,905,356
前年度繰越利益剰余金			10,478,497
当年度未処分利益剰余金			41,383,853

平成25年度 宮津市水道事業剰余金計算書

(平成25年4月1日から平成26年3月31日まで)

(単位：円)

	剰 余 金										資本合計			
	資 本 剰 余 金					利 益 剰 余 金								
資本金	再評価積立金	受贈財産評価額	工事負担金	寄附金	国庫補助金	府補助金	その他資本剰余金	資本剰余金合計	減債積立金	建設改良積立金	未処分利益剰余金	利益剰余金合計		
前年度末残高	2,480,636,724	9,535,976	588,796,056	963,839,486	19,916,233	62,177,810	15,827,000	445,583,005	2,105,675,666	20,000,000	20,000,000	50,478,497	90,478,497	4,676,790,787
前年度処分額									10,000,000	30,000,000	△ 40,000,000	0	0	0
議会の議決による処分額									10,000,000	30,000,000	△ 40,000,000	0	0	0
減債積立金の積立									10,000,000		△ 10,000,000	0	0	0
建設改良積立金の積立										30,000,000	△ 30,000,000	0	0	0
地方公営企業法の規定による処分額														
減債積立金の積立														
建設改良積立金の積立														
処分後残高	2,480,636,724	9,535,976	588,796,056	963,839,486	19,916,233	62,177,810	15,827,000	445,583,005	2,105,675,666	30,000,000	50,000,000	10,478,497	90,478,497	4,676,790,787
当年度変動額	20,254,769	△ 2,921,398	△ 562,848					△ 9,033,156	△ 12,517,402	△ 20,000,000	30,905,356	10,905,356	10,905,356	18,642,723
企業債の発行	85,900,000													85,900,000
企業債の償還	△ 85,645,231													△ 85,645,231
建設改良積立金からの移入	20,000,000									△ 20,000,000		△ 20,000,000	△ 20,000,000	0
下水道事業への繰出		△ 2,921,398							△ 2,921,398					△ 2,921,398
下水道事業からの移管														0
固定資産の処分			△ 562,848					△ 9,755,156	△ 10,318,004					△ 10,318,004
水道加入負担金								722,000	722,000					722,000
当年度純利益											30,905,356	30,905,356	30,905,356	30,905,356
当年度末残高	2,500,891,493	9,535,976	585,874,658	963,276,638	19,916,233	62,177,810	15,827,000	436,549,849	2,093,158,164	30,000,000	41,383,853	101,383,853	101,383,853	4,695,433,510

平成25年度 宮津市水道事業剰余金処分計算書 (案)

(単位：円)

	資本金	資本剰余金	未処分利益剰余金
当年度末残高	2,500,891,493	2,093,158,164	41,383,853
議会の議決による処分数額			30,000,000
減債積立金の積立			10,000,000
建設改良積立金の積立			20,000,000
処分後残高	2,500,891,493	2,093,158,164	(繰越利益剰余金) 11,383,853

平成25年度 宮津市水道事業貸借対照表

(平成26年3月31日)

資 産 の 部

1 固 定 資 産

有 形 固 定 資 産	円	円	円	円
ア 土 地		94,429,199		
イ 建 物	116,249,592			
減価償却累計額	48,169,472	68,080,120		
ウ 構 築 物	5,443,472,694			
減価償却累計額	1,747,180,471	3,696,292,223		
エ 機 械 及 び 装 置	911,833,539			
減価償却累計額	485,438,361	426,395,178		
オ 車 両 運 搬 具	5,404,540			
減価償却累計額	5,134,313	270,227		
カ 工 具 器 具 及 び 備 品	11,296,933			
減価償却累計額	9,551,015	1,745,918		
キ 建 設 仮 勘 定		199,317,000		
有形固定資産合計			4,486,529,865	
固定資産合計				4,486,529,865

2 流 動 資 産

(1) 現 金 預 金		226,729,264		
(2) 未 収 金		40,482,661		
(3) 有 価 証 券		0		
(4) 貯 蔵 品		3,510,802		
(5) 前 払 費 用		0		
(6) 前 払 金		34,100,000		
流動資産合計			304,822,727	
資 産 合 計				4,791,352,592

負債の部

	円	円	円
4 固定負債			
引当金			
修繕引当金		10,842,000	
固定負債合計		10,842,000	10,842,000
5 流動負債			
(1) 未払金		69,839,614	
(2) 前受金		12,411,318	
(3) その他流動負債		2,826,150	
流動負債合計		85,077,082	85,077,082
負債合計		95,919,082	95,919,082

資本の部

6 資本金			
(1) 自己資本金		564,165,574	
(2) 借入資本金			
企業債	1,936,725,919		
借入資本金合計	1,936,725,919	1,936,725,919	
資本金合計			2,500,891,493
7 剰余金			
(1) 資本剰余金			
ア再評価積立金	9,535,976		
イ受贈財産評価額	585,874,658		
ウ工事負担金	963,276,638		
エ寄附金	19,916,233		
オ国庫補助金	62,177,810		
カ府補助金	15,827,000		
キその他資本剰余金	436,549,849		
資本剰余金合計		2,093,158,164	
(2) 利益剰余金			
ア減債積立金	30,000,000		
イ建設改良積立金	30,000,000		
ウ当年度未処分利益剰余金	41,383,853		
利益剰余金合計	101,383,853	101,383,853	
剰余金合計			2,194,542,017
資本合計			4,695,433,510
負債資本合計			4,791,352,592

決算附属書類

平成 25 年度 宮津市水道事業報告書

1 概 況

(1) 総括事項

(給 水)

本年度における給水状況は、給水人口の減少や節水意識の浸透などから、近年の減少傾向は続き、有収水量は、対前年度比約 40 千立方メートル減となる 1,961 千立方メートルとなった。

この利用に対し、年間配水量は 2,156 千立方メートルで、90.94 パーセントの有収率となり、全国の類似団体の 79.34 パーセントを上回る効率的な給水を維持した。

水質の保全については、水道法で検査が義務付けられている法定検査に加え、更に安全を期すため、本市独自で原水におけるクリプトスポリジウムと大腸菌等の指標菌の検査及び水質管理目標設定項目の検査を継続的に実施するなど、安全で安心な水道水の給水に努めた。

(経 営)

本年度における経営状況は、機構改革に伴い管理職を 1 名減としたことにより、職員人件費が減となったものの、有収水量の減少に伴う給水収益の減、電気料値上げに伴う動力費の増、漏水修繕経費の増などにより、損益計算では、対前年度比約 1,100 万円減となる 30,905,356 円の純利益を計上した。

水道施設建設改良工事等の資本的収支については、資本整備のため過去に発行した企業債償還金も含め 187,478,491 円の支出に対し、収入は、企業債と水道加入負担金の総額で、86,658,100 円となり、差引 100,820,391 円の不足となった。この不足額は、建設改良積立金、消費税及び地方消費税資本的収支調整額及び損益勘定留保資金で補てんした。

(建設改良)

安全で安心な水道水を確保するため、滝馬浄水場の大規模改修事業を継続して実施したほか、老朽化した石綿セメント管や他の公共事業と連携した配水管等の布設替工事等を実施した。これら建設改良の総額は、101,833,260 円である。

なお、滝馬浄水場改修事業については、支障配管の出現に伴い試掘と設計変更の不測の日数を要したこと等により、本年度分の年度内完成が不可能となり、93,387,600 円の繰越事業費が発生した。

(その他)

大正 2 年 (1913 年) 11 月に初めて市内の一部に給水を開始し、本年度で 100 周年を迎えたことを受け、「先人たちの苦労」や「水の大切さ」を再認識していただく機会を創出するため、水道給水 100 周年記念事業を実施した。

(2) 議会議決・報告事項

議案番号	件名	提出年月日	議決年月日
議第 72 号	平成 24 年度宮津市水道事業会計利益の処分及び決算の認定について	25. 8. 28	25. 9. 20
議第 92 号	宮津市水道事業給水条例の一部改正について	25. 12. 2	25. 12. 25
議第 21 号	平成 26 年度宮津市水道事業会計予算	26. 2. 26	26. 3. 28

(3) 職員に関する事項 (平成 25 年 4 月 1 日現在)

水道事業会計職員 11 名

(うち嘱託職員 1 名)

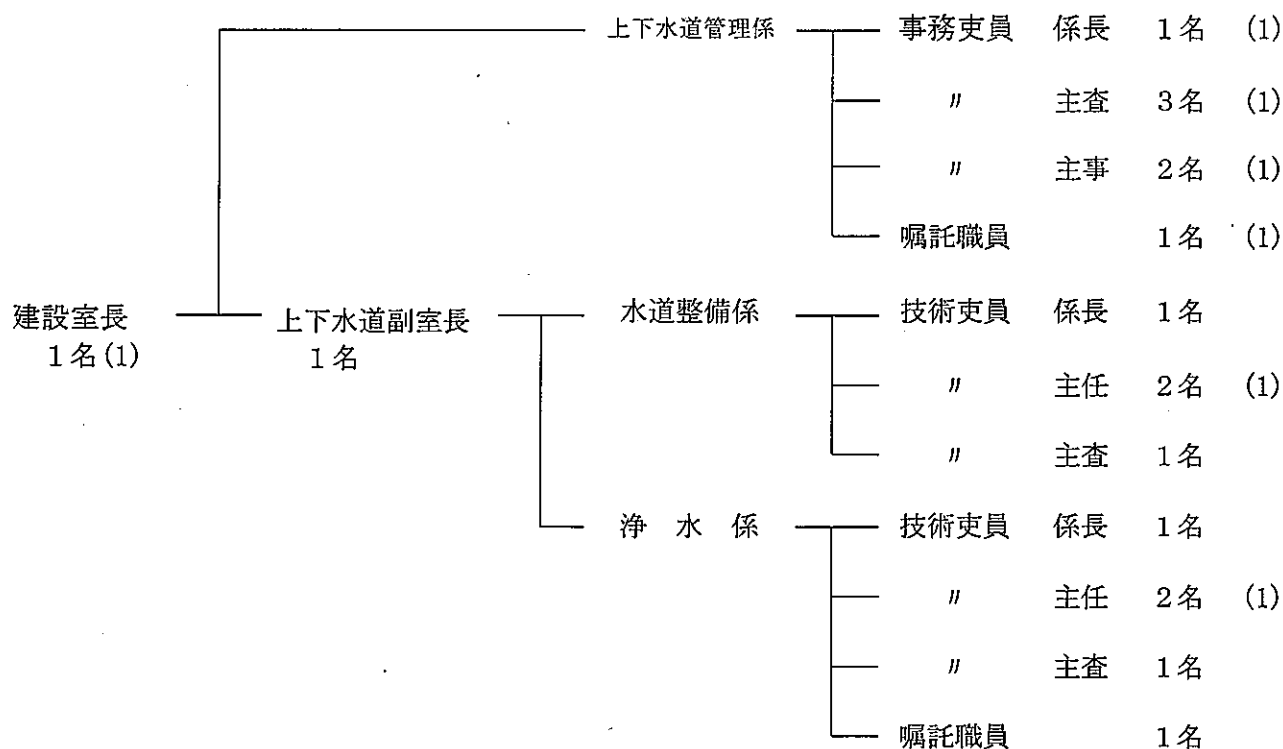

※ () 数は、一般会計、簡易水道事業特別会計及び下水道事業特別会計支弁数
 ※建設室所属職員のうち、水道事業会計関係を抜粋

2 工 事

建設改良工事等

事業名	事業概要	事業費 (円)	着工年月日	完成年月日
配水管布設及び布設替工事 (文珠)	配水管布設 PP φ100 L=68m 配水管布設替 PP φ100 L=74m	7,627,200	25. 5. 8	25. 7. 31
田井中継ポンプ所操作盤改修工事	操作盤等取替 一式	5,961,900	25. 7. 9	25. 11. 29
舗装復旧工事 (魚屋)	ILB 舗装 A=159.5 m ²	2,802,450	25. 8. 2	25. 12. 16
配水管布設替工事 (鳥が尾、柿ヶ成)	PP φ150 L=244m	14,755,650	25. 9. 2	26. 3. 31
配水管布設工事 (鶴賀)	HIVP φ50 L=80.3m φ40 L=47.3m	2,736,300	25. 9. 3	25. 11. 29

事業名	事業概要	事業費(円)	着工年月日	完成年月日
滝馬浄水場改修工事	新設ろ過調整室配管工 一式 ろ過調整室築造工 一式 場内配管工 一式 液状化対策工 一式 砂置場築造工 一式	—	25.10.16	平成26年度 ～繰越
配水管仮移設工事(宮村)	仮設配管 L=401m	4,013,100	25.11.27	26.3.31
配水管布設替工事(宮村)	PPφ150 L=205m	6,615,000	25.12.18	26.3.31
配水管布設替工事(中津)	PPφ150 L=314m	8,543,850	26.2.3	26.3.31
配水管布設替工事(獅子)	PPφ150 L=190m	13,215,300	26.2.13	26.3.31
舗装復旧工事(中津)	AS舗装 A=385㎡	5,708,850	26.2.13	26.3.31
配水管布設替工事(鶴賀)	PPφ75 L=85m	3,505,950	26.2.26	26.3.31
工事費計		75,485,550		
滝馬浄水場改修工事施工監理業務委託	施工監理 一式	—	25.10.16	平成26年度 ～繰越
委託費計		—		
合計		75,485,550		

3 業務

(1) 業務量

事 項	平成25年度	平成24年度	比較増減
年度末給水人口	14,526 人	14,838 人	△ 312 人
年度末給水戸数	7,398 戸	7,408 戸	△ 10 戸
年間配水量	2,156,364 m ³	2,196,061 m ³	△ 39,697 m ³
年間有収水量	1,960,998 m ³	2,000,612 m ³	△ 39,614 m ³
1日平均有収水量	5,373 m ³	5,481 m ³	△ 108 m ³
1人1日平均有収水量	370 ㍓	369 ㍓	1 ㍓
1日最大配水量	8,842 m ³	8,656 m ³	186 m ³
有 収 率	90.94 %	91.10 %	△ 0.16 %

(2) 事業収益・費用に関する事項

(単位：円)

事 項		平成25年度	平成24年度	比較増減
収 益	営 業 収 益	326,142,981	332,191,935	△ 6,048,954
	営 業 外 収 益	3,938,256	4,048,410	△ 110,154
	特 別 利 益	0	0	0
計		330,081,237	336,240,345	△ 6,159,108
費 用	営 業 費 用	254,676,292	248,859,881	5,816,411
	営 業 外 費 用	44,499,589	45,032,795	△ 533,206
	特 別 損 失	0	0	0
計		299,175,881	293,892,676	5,283,205
事業収支差引		30,905,356	42,347,669	△ 11,442,313
水道使用料		324,027,899	329,881,797	△ 5,853,898
供給単価 (1 m ³ 当り使用料)		165.24	164.89	0.35
給水原価 (1 m ³ 当り費用)		152.55	146.83	5.72
年間動力費		22,076,258	18,321,245	3,755,013
配水量1 m ³ 当り動力費		10.24	8.34	1.90

4 企業債及び一時借入金の概況

(1) 企業債

(単位：円)

前年度末残高	当年度借入高	当年度償還高	当年度末残高
1,936,471,150	85,900,000	85,645,231	1,936,725,919

(2) 一時借入金

前年度末残高	当年度借入高	当年度末残高
0	0	0

平成25年度 宮津市水道事業会計収益費用明細書

収 入

(単位：円)

款	項	目	節	金額	備考	
1 水道事業 収益	1 営業収益	1 給水収益		324,027,899		
			水道使用料	324,027,899		
		2 その他の 営業収益		2,115,082		
			材料売却収益	22,199		
			手数料	910,948	設計審査手数料ほか	
			雑収益	1,181,935		
		2 営業外収益			3,938,256	
			1 受取利息 及び配当金		178,668	
				預金利息	178,668	
			2 雑収益		3,759,588	
		その他雑収益		3,759,588	下水道使用料金徴収事務費ほか	
		3 特別利益			0	
			1 過年度損益修正益		0	
	過年度損益修正益			0		
	2 その他特別利益			0		
		その他特別利益	0			

支 出

(単位：円)

款	項	目	節	金額	備考
1 水道事業 費用	1 営業費用	1 原水及び浄水費		299,175,881	
				254,676,292	
				80,673,007	
			給料	11,799,081	
			手当	7,992,488	扶養手当ほか
			賃金	195,570	取水堰堤清掃賃金ほか
			報酬	8,513,485	浄水場管理人報酬ほか
			法定福利費	3,451,134	共済組合負担金ほか
			被服費	14,200	作業上衣ほか
			備消耗品費	409,228	残留塩素検査試薬ほか
			燃料費	634,793	ガソリン代ほか
			光熱水費	472,576	
			通信運搬費	552,597	
			委託料	14,174,512	ろ過池砂削取等業務委託料ほか
			手数料	1,230,658	堰堤清掃作業ほか
			賃借料	42,090	施設用地借上料
			修繕費	3,869,541	取水ポンプ修繕ほか
動力費	16,379,454	浄水場電力料			

(単位：円)

款	項	目	節	金額	備考
			薬品費	2,101,600	ポリ塩化アルミニウムほか
			材料費	8,840,000	ろ過砂
		2 配水及び給水費		33,152,402	
			給料	3,705,411	
			手当	2,956,316	扶養手当ほか
			法定福利費	1,063,778	共済組合負担金ほか
			被服費	0	
			備消耗品費	13,808	
			燃料費	224,033	軽油代ほか
			光熱水費	117,154	
			通信運搬費	318,765	
			委託料	3,930,143	量水器取替業務委託料ほか
			賃借料	341,500	施設用地借上料
			修繕費	14,313,422	漏水修理ほか
			路面復旧費	414,500	
			動力費	5,696,804	配水ポンプ所ほか電力料
			材料費	56,768	配水管修理用材料
		3 総係費		44,275,796	
			給料	13,480,641	
			手当	8,331,570	扶養手当ほか
			法定福利費	3,841,566	共済組合負担金ほか
			旅費	147,088	
			退職給与金	6,408,012	退職手当負担金
			備消耗品費	537,095	新聞ほか
			燃料費	136,838	ガソリン代
			光熱水費	320,284	
			印刷製本費	1,398,822	納付書ほか
			通信運搬費	0	
			委託料	6,193,567	検針業務委託料ほか
			手数料	148,040	郵便振替手数料
			賃借料	2,581,032	電算機借上料ほか
			修繕費	106,850	車両修理ほか
			研修費	12,000	
			会費負担金	315,452	日本水道協会会員負担金ほか
			保険料	235,598	水道賠償責任保険料ほか
			雑費	81,341	NHK受信料ほか

(単位：円)

款	項	目	節	金額	備考
		4 減価償却費		95,739,860	
		有形固定資産 減価償却費		95,739,860	建物 1,412,493 構築物 75,326,926 機械及び装置 18,837,281 工具器具及び備品 163,160
		5 資産減耗費		813,028	
		固定資産除却費		813,028	
		6 その他営業費用		22,199	
		材料売却原価		22,199	
	2 営業外費用			44,499,589	
		1 支払利息及び 企業債取扱諸費		41,781,031	
		企業債利息		41,781,031	
		2 雑支出		2,718,558	
		その他雑支出		2,718,558	
	3 特別損失			0	
		1 過年度損益修正損		0	
		過年度損益修正損		0	
	4 予備費			(0)	
		1 予備費		(0)	

収益費用構成表

収 入

科 目	決 算 額	構 成 比
	円	%
給 水 収 益	324,027,899	98.2
その他の営業収益	2,115,082	0.6
受取利息及び配当金	178,668	0.1
雑 収 益	3,759,588	1.1
合 計	330,081,237	100.0

支 出

科 目	決 算 額	構 成 比
	円	%
原水及び浄水費	80,673,007	27.0
配水及び給水費	33,152,402	11.1
総 係 費	44,275,796	14.8
減価償却費	95,739,860	32.0
資産減耗費	813,028	0.3
その他営業費用	22,199	0.0
支払利息及び 企業債取扱諸費	41,781,031	13.9
雑 支 出	2,718,558	0.9
合 計	299,175,881	100.0

費用構成

科 目	決 算 額	構 成 比
	円	%
1 人 件 費	71,543,482	23.9
給 料	28,985,133	9.7
手 当	19,280,374	6.4
報 酬	8,513,485	2.9
退職給与金	6,408,012	2.1
法定福利費	8,356,478	2.8
2 物件費・その他	227,632,399	76.1
賃 金	195,570	0.1
被 服 費	14,200	0.0
旅 費	147,088	0.1
備 消 耗 品 費	960,131	0.3
燃 料 費	995,664	0.3
光 熱 水 費	910,014	0.3
印 刷 製 本 費	1,398,822	0.5
通 信 運 搬 費	871,362	0.3
委 託 料	24,298,222	8.1
手 数 料	1,378,698	0.5
賃 借 料	2,964,622	1.0

科 目	決 算 額	構 成 比
	円	%
修 繕 費	18,289,813	6.1
路 面 復 旧 費	414,500	0.1
動 力 費	22,076,258	7.4
薬 品 費	2,101,600	0.7
材 料 費	8,896,768	3.0
研 修 費	12,000	0.0
会 費 負 担 金	315,452	0.1
保 険 料	235,598	0.1
雑 費	81,341	0.0
減 価 償 却 費	95,739,860	32.0
固 定 資 産 除 却 費	813,028	0.3
材 料 売 却 原 価	22,199	0.0
企 業 債 利 息	41,781,031	13.9
そ の 他 雑 支 出	2,718,558	0.9
合 計	299,175,881	100.0

(注) 人件費の手当には、児童手当 360,000円を含む。

平成25年度 宮津市水道事業会計資本的收入支出明細書

収 入

(単位：円)

款	項	目	節	金額	備考	
1 資本的 収入				86,622,000		
	1 企業債			85,900,000		
		1 企業債			85,900,000	
			企業債		85,900,000	
	2 負担金				722,000	
		1 負担金			722,000	
加入負担金				722,000		

支 出

(単位：円)

款	項	目	節	金額	備考	
1 資本的 支出				183,565,909		
	1 建設改良費			97,920,678		
		1 拡張改良費			91,188,500	
			給料		8,626,392	
			手当		5,788,309	扶養手当ほか
			法定福利費		2,526,719	共済組合負担金ほか
			備消耗品費		76,191	工事用消耗品
			燃料費		74,289	ガソリン代ほか
			印刷製本費		0	
			通信運搬費		0	
			委託料		1,200,000	電算歩掛改定作業業務委託料
			賃借料		1,005,600	設計積算システム賃借料
			工事請負費		71,891,000	配水管布設替工事ほか
			建設費支払利息		0	
		2 浄水場整備費			0	
			委託料		0	
			工事請負費		0	
		3 資産購入費			3,810,780	
			量水器購入費		2,220,380	
			機械及び備品 購入費		1,590,400	ペーパーレス記録計ほか
		4 他会計負担金			2,921,398	
	下水道事業特別 会計繰出金			2,921,398		
	2 企業債償還金			85,645,231		
		1 企業債償還金			85,645,231	
			元金償還金		85,645,231	
	3 予備費			(0)		
		1 予備費		(0)		

固定資産明細書

有形固定資産

(単位：円)

資産の種類	年度当初現在高	当年度増加額	当年度減少額	年度末現在高	減価償却累計額			年度末償却未済高	備考
					当年度増加額	当年度減少額	累計		
土地	94,429,199	0	0	94,429,199	0	0	0	94,429,199	
建物	116,792,682	0	543,090	116,249,592	1,412,493	466,622	48,169,472	68,080,120	
構築物	5,365,025,156	83,986,371	5,538,833	5,443,472,694	75,326,926	5,167,558	1,747,180,471	3,696,292,223	
機械及び装置	911,599,034	10,872,509	10,638,004	911,833,539	18,837,281	304,000	485,438,361	426,395,178	
車両運搬具	5,404,540	0	0	5,404,540	0	0	5,134,313	270,227	
工具器具及び備品	18,142,248	140,400	6,985,715	11,296,933	163,160	6,636,430	9,551,015	1,745,918	
建設仮勘定	199,317,000	0	0	199,317,000	0	0	0	199,317,000	
合計	6,710,709,859	94,999,280	23,705,642	6,782,003,497	95,739,860	12,574,610	2,295,473,632	4,486,529,865	

企業債明細書

種 類	発行年月日 平成年月日	発行総額 円	償 還 高		未償還残高 円	利 率 %	償還終期 平成年月日
			当年度償還高 円	償還高累計 円			
政府資金	元. 3. 27	4,000,000	210,949	2,779,384	1,220,616	4.85	31. 3. 25
公庫資金	元. 3. 30	12,300,000	750,682	9,814,605	2,485,395	4.95	29. 3. 20
政府資金	4. 8. 10	95,800,000	4,415,045	50,362,715	45,437,285	5.50	34. 3. 25
政府資金	5. 3. 25	34,300,000	1,488,942	17,536,378	16,763,622	4.40	35. 3. 25
公庫資金	5. 3. 26	2,700,000	134,333	1,572,005	1,127,995	4.50	33. 3. 20
公庫資金	5. 3. 26	2,800,000	139,167	1,633,805	1,166,195	4.45	33. 3. 20
公庫資金	5. 3. 26	10,200,000	507,482	5,938,686	4,261,314	4.50	33. 3. 20
政府資金	6. 3. 23	7,100,000	295,163	3,479,222	3,620,778	3.65	36. 3. 1
公庫資金	6. 3. 23	12,400,000	584,378	6,866,960	5,533,040	3.70	34. 3. 20
政府資金	6. 3. 23	31,400,000	1,305,370	15,386,974	16,013,026	3.65	36. 3. 1
公庫資金	6. 3. 23	22,100,000	1,042,224	12,209,179	9,890,821	3.75	34. 3. 20
政府資金	6. 3. 23	32,000,000	1,330,313	15,680,992	16,319,008	3.65	36. 3. 1
政府資金	7. 3. 27	15,300,000	606,894	6,410,747	8,889,253	4.65	37. 3. 1
公庫資金	7. 3. 27	37,100,000	1,688,755	17,738,725	19,361,275	4.75	35. 3. 20
公庫資金	7. 3. 27	1,000,000	45,519	479,482	520,518	4.70	35. 3. 20
政府資金	8. 3. 14	54,400,000	2,121,702	23,022,439	31,377,561	3.15	38. 3. 1
公庫資金	8. 3. 22	21,500,000	943,684	10,183,996	11,316,004	3.25	36. 3. 20
公庫資金	8. 3. 22	28,700,000	1,259,954	13,634,302	15,065,698	3.20	36. 3. 20
政府資金	8. 4. 1	27,500,000	1,100,669	12,168,986	15,331,014	3.85	37. 3. 25
政府資金	9. 3. 25	43,200,000	1,647,299	17,042,568	26,157,432	2.80	39. 3. 1
公庫資金	9. 3. 28	40,600,000	1,733,431	17,842,606	22,757,394	2.90	37. 3. 20
公庫資金	9. 3. 28	10,200,000	435,761	4,496,807	5,703,193	2.85	37. 3. 20
公庫資金	10. 3. 25	43,200,000	1,818,399	17,972,538	25,227,462	2.20	38. 3. 20
政府資金	10. 3. 25	64,800,000	2,457,951	24,408,991	40,391,009	2.10	40. 3. 1
政府資金	11. 3. 25	70,200,000	2,607,729	23,780,291	46,419,709	2.10	41. 3. 1
公庫資金	11. 3. 24	46,800,000	1,932,907	17,626,485	29,173,515	2.10	39. 3. 20
公庫資金	12. 3. 22	58,700,000	2,383,442	19,835,784	38,864,216	2.00	40. 3. 20
政府資金	12. 3. 27	88,000,000	3,217,429	26,776,492	61,223,508	2.00	42. 3. 1
公庫資金	13. 3. 22	56,100,000	2,265,131	17,091,438	39,008,562	1.70	41. 3. 20
政府資金	13. 3. 26	69,200,000	2,539,200	19,224,392	49,975,608	1.60	43. 3. 1
政府資金	14. 3. 25	46,800,000	1,621,435	10,639,143	36,160,857	2.20	44. 3. 1
公庫資金	14. 3. 28	38,100,000	1,469,337	9,641,134	28,458,866	2.20	42. 3. 20
公庫資金	15. 3. 25	17,800,000	713,385	4,144,884	13,655,116	1.30	43. 3. 20
公庫資金	15. 3. 25	3,200,000	127,830	741,809	2,458,191	1.35	43. 3. 20
政府資金	16. 3. 25	54,000,000	1,823,263	8,764,064	45,235,936	2.00	46. 3. 1
政府資金	16. 3. 25	89,300,000	3,015,135	14,493,165	74,806,835	2.00	46. 3. 1

種 類	発行年月日	発行総額	償 還 高		未償還残高	利 率	償還終期
			当年度償還高	償還高累計			
	平成年月日	円	円	円	円	%	平成年月日
公庫資金	16. 3. 23	29,900,000	1,129,909	5,441,812	24,458,188	1.90	44. 3. 20
公庫資金	16. 3. 23	89,300,000	3,374,612	16,252,636	73,047,364	1.90	44. 3. 20
政府資金	17. 3. 25	26,900,000	881,540	3,418,310	23,481,690	2.10	47. 3. 1
政府資金	17. 3. 25	6,500,000	834,827	5,655,965	844,035	1.10	27. 3. 1
公庫資金	17. 3. 30	27,400,000	998,344	3,871,235	23,528,765	2.10	45. 3. 20
政府資金	18. 3. 27	18,500,000	2,360,197	13,679,665	4,820,335	1.40	28. 3. 1
政府資金	18. 3. 27	28,100,000	901,827	2,649,935	25,450,065	2.10	48. 3. 1
公庫資金	18. 3. 30	20,700,000	745,899	2,193,896	18,506,104	2.00	46. 3. 20
政府資金	19. 3. 26	81,300,000	2,555,259	5,057,690	76,242,310	2.10	49. 3. 1
公庫資金	19. 3. 29	70,300,000	2,443,385	4,835,071	65,464,929	2.15	47. 3. 20
民間等資金	20. 3. 25	6,250,000	1,041,670	6,250,000	0	1.40	26. 3. 20
民間等資金	20. 3. 25	21,491,000	3,069,944	18,419,664	3,071,336	1.42	27. 3. 20
公庫資金	20. 3. 28	27,100,000	927,429	927,429	26,172,571	2.10	48. 3. 20
政府資金	20.11.25	37,200,000	562,045	562,045	36,637,955	2.20	50. 9. 25
公庫資金	20.11.27	2,500,000	42,555	42,555	2,457,445	2.10	48. 9. 20
公庫資金	21. 3. 30	52,300,000	0	0	52,300,000	1.90	49. 3. 20
公庫資金	21.10.29	23,600,000	0	0	23,600,000	1.90	49. 9. 20
公庫資金	22. 3. 30	144,900,000	0	0	144,900,000	2.10	52. 3. 20
公庫資金	23. 3. 30	119,900,000	0	0	119,900,000	1.90	53. 3. 20
民間等資金	23. 3. 30	1,400,000	468,000	1,400,000	0	0.465	26. 3. 20
民間等資金	23. 3. 30	13,200,000	2,640,000	7,920,000	5,280,000	0.515	28. 3. 20
民間等資金	23. 3. 30	22,700,000	2,270,000	6,810,000	15,890,000	1.31	33. 3. 20
民間等資金	24. 3. 26	15,100,000	1,887,500	3,775,000	11,325,000	0.689	32. 3. 20
民間等資金	25. 3. 25	11,000,000	2,750,000	2,750,000	8,250,000	0.246	29. 3. 20
民間等資金	25. 3. 25	9,900,000	1,980,000	1,980,000	7,920,000	0.263	30. 3. 20
政府資金	25. 3. 25	106,500,000	0	0	106,500,000	1.500	55. 3. 1
政府資金	25. 3. 25	139,400,000	0	0	139,400,000	1.500	55. 3. 1
公庫資金	26. 3. 25	85,900,000	0	0	85,900,000	1.400	56. 3. 20
合 計		2,532,041,000	85,645,231	595,315,081	1,936,725,919		