

# 小・中学生になったら



## 市立小・中学校への入学

問 学校教育係(ミップル4階) ☎45-1641

小学校への入学	<p>①就学前健診 入学する前年の10月頃に入学予定の小中学校で就学前健診を実施します。(9月中旬に健診の案内を送付します。)</p> <p>②入学通知書の送付 入学する年の1月下旬頃に入学通知書を郵送します。通知書が届かない場合や、内容に変更がある場合は学校教育係へお問い合わせください。</p> <p>③学校説明会 入学する年の2月頃に入学に向けて準備していただくことや、小中学校での過ごし方について説明します。</p>
中学校への入学	中学校へ入学する年の1月下旬に入学通知書を郵送します。通知書が届かない場合や内容に変更がある場合は学校教育係へお問い合わせください。
教育相談	小学校に入学するお子さんと、就学向け教育相談を希望される方は、在園する幼稚園・保育園等にご相談ください。
就学援助制度	小中学校の児童生徒で、経済的な理由で就学が困難な家庭に学用品や給食費などを援助します。また、小学校新1年生に進学予定の家庭新入学用品を入学前(2月)に支給します。就学援助を希望される方は、通学園する幼稚園、保育所(園)、小中学校へご相談ください。

## 放課後児童クラブ

問 学校教育係(ミップル4階) ☎45-1641

平日の放課後や土曜日、長期休業期間などに学校施設等で放課後に留守家庭となる児童を安全に預かります。

### 開業期間

- 平日 放課後～午後7時まで
- 土曜日・学校振替休業日、長期休業期間  
午前7時30分～午後7時まで
- ※養老わいわいクラブは長期休業期間のみ開設  
午前8時～午後6時まで

名称	所在地	定員	受入学年
宮津のびのび 放課後児童クラブ	外側2508番地	112	小学 1～6年生
栗田のびのび 放課後児童クラブ	上司640番地の1	35	
吉津のびのび 放課後児童クラブ	須津 1041番地の9	20	
府中のびのび 放課後児童クラブ	中野468番地	35	
養老わいわい クラブ※	岩ヶ鼻38番地	20	

## 教育に関する相談

相談機関等	内容
スクール カウンセラー	市内の全中学校区にスクールカウンセラーを配置し教育相談を行っています。通学する小中学校へご相談ください。
教育支援センター・ 教育相談室 こころのまど (☎22-5560)	学校へ登校しにくくなっている児童生徒の学校復帰への支援、いじめ問題の相談などを行います。
通級指導教室	通常の学級で勉強しながら、特別な指導や支援を必要とする児童のための教室です。通学する小中学校へご相談ください。

小・中学生になったら

**ヤマハ音楽教室 無料体験 レッスン受付中!**

最近、ゆっくり二人っきり時間がとれてないなーと感じているママへ  
リズムに合わせてスキップ!! とびつきの親子時間を過ごしませんか?

～お申込み・お問い合わせ～ 楽器・楽譜・音楽教室  
中古ピアノ/展示中!ピアノ/調律・修理・買取など、お気軽にご相談ください  
ピアノ・エレクトーン個人レッスンも受付中! こども～大人までOK!

**宮田教育堂**  
京丹後市峰山町呉服31-2  
ヤマハ音楽教室 営業時間/9:30am～7:00pm 休/日不定休  
TEL 0772-62-0427

ホームページからも申込みできます!  
見学・体験日程・開講クラスも随時更新しています 宮田教育堂 検索

宮津与謝・京丹後市 各センターあります

**1歳～3歳 年少未満**  
ドレミばーく 500円  
1回でも何回でも参加できます。  
親子で豊かな音楽体験をお届けします。

**4・5歳児 年中・年長 幼児科**  
耳からの音感や音楽の基礎力を身に付けて演奏表現のベースを育てます。

**3歳児 年少**  
おんがくなかよしコース  
お友達と初めての鍵盤体験。  
豊かな情操と音感を育みます。

**小学生**  
ジュニアスクール  
みんなでのしくおんがくははじめよう!

●宮津与謝センター (信金吉津ATM2F)  
宮津市須津 9 4 2-3

## やさしい数学

あかまつ数学教室

自分の学んだことだけが、  
自分の力になる!

宮津市吉原2586-12 ☎(0772) 22-7266



# 子育て支援・サービス

## 子育て支援施設・催し

問 各施設又は子育て支援係(ミップル4階) ☎45-1621

各施設とも、乳児から親子で楽しんでいただけます。  
催しの内容・日時などは、広報誌みやづなどをご覧ください。

施設・催し名	所在地・電話	日時	内容
子育て支援センター にっこりあ	浜町3012 (ミップル4階) ☎20-2525	月～水、金～日曜日 (木曜日・年末年始は休館) 9:00～16:30 ※日曜日は小学4年生まで利用できます。	子育て支援の拠点施設として、未就学の子どもと保護者を対象に、支援員による子育て相談、季節の行事やおやこ体操、工作、子育てサークルの支援などを実施しています。たくさんの遊具で親子で楽しく遊んでいただけます。
杉末児童館	万年1100 ☎22-4622	月～金曜日 9:00～17:00 (正午～13:00は閉館)	子どもが気軽に遊べる場として開設しています。また、児童館活動として、工作・クッキングなどを年6回程度実施しています。13:00～17:00は児童厚生員による子育て相談等を行います。
図書館おはなし会 (市立図書館)	浜町3012 (ミップル3階) ☎22-2730	●おはなし会 毎週土曜日 10:30～11:30 ●赤ちゃんおはなし会 「めばえ」 第3木曜日 10:30～10:50	読み聞かせボランティア「あいうえお」の皆さんと職員が、幼児から大人まで楽しめる絵本の読み聞かせ、紙芝居などを実施しています。

## 子育て短期支援事業(ショートステイ)

問 子育て支援係(ミップル4階) ☎45-1621

保護者の疾病等により、家庭において養育を受けることが一時的に困難となった場合に、その子どもを預ります。

**施設名** 峰山乳児院及びてらす峰夢(京丹後市峰山町杉谷952-8)

**要件** 保護者の疾病、育児不安等の身体・精神上の理由、出産、看護、事故、冠婚葬祭等により、家庭で養育が困難な場合。

**利用料(日額)** 2歳未満5,350円、2歳以上2,750円(所得に応じて減額)  
※詳しくは子育て支援係にお問い合わせください。

**対象** 生後2か月から小学校4年生までの子ども







## 発達に支援の必要な子どもや家庭への支援

問 障害福祉係(ミップル4階) ☎45-1622

制度	内容	対象
児童発達支援	日常生活における基本的な動作の指導や集団生活への適応訓練を行います。	集団療育や個別療育を行う必要があると認められる未就学児
放課後等デイサービス	生活能力の向上のために必要な訓練や社会との交流を行います。	授業の終了後又は休業日等に支援が必要と認められる就学児
保育所等訪問支援	保育所・幼稚園・小学校等を訪問し、集団生活への適応のための専門的支援を行います。	保育所等に通う児童
日中一時支援	保護者の就労や不在時に障害のある児童の一時預かりを行います。	日中において見守りの支援が必要な障害のある児童
障害児相談支援	児童発達支援センター等において療育やサービスの利用にかかる相談・助言等を行います。	
特別児童扶養手当の支給	障害のある児童を養育している世帯に所得状況・障害の状況に応じて特別児童扶養手当を支給します。	身体障害者手帳1～3級及び4級の一部相当、療育手帳A及びBの一部相当に該当する児童を養育する世帯
障害児福祉手当	日常生活において常時特別の介護を必要とする在宅重度障害児に手当てを支給します。	20歳未満の在宅重度障害児
自立支援医療	<b>育成医療</b> 身体に障害のある児童、または将来障害を残すと認められる疾患がある児童で、手術等によりその障害の改善が見込まれる方に対し、医療費の一部を助成します。	身体に障害のある児童(身体障害者手帳の交付を受けていなくてもよい)
身体障害児・者補装具・日常生活用具の給付	日常生活を容易にするための補装具・用具等の給付にかかる費用の一部を助成します。	身体障害者手帳の交付を受けた方又は難病患者の方
障害者インフルエンザ予防接種の助成	障害のある方に対してインフルエンザ予防接種費用の一部を助成します。	身体障害者手帳1級・2級又は療育手帳A・Bに該当する生後6ヶ月以上の児童
難聴児補聴器購入費等補助	軽度・中等度の難聴児の補聴器購入や修理費用の一部を助成します。	身体障害者手帳の交付対象とならない18歳未満の難聴児の保護者

問 子育て支援係(ミップル4階) ☎45-1621

制度	内容	対象
小児慢性特定疾病児童日常生活用具の給付	小児慢性特定疾病児童の方の日常生活用具の給付にかかる費用の一部を助成します。	小児慢性特定疾病医療受給者証の交付を受けた方

### 支援ファイル「かけはし」

障害やその可能性のある方とご家族を支援していくためのファイルです。お子さまのプロフィール、生育歴、支援の過程などをご家族や支援者(保健師・幼稚園や小中学校の先生など)で書き留め一冊のファイルにし、学校や学年が変わったときも情報を繋ぐツールとします。

#### 配布対象

療育を受けている児童、特別支援学級・通級指導教室に在籍している小中学生の保護者など

#### 配布窓口/お問い合わせ

障害福祉係・健康増進係(ミップル4階) ☎45-1622  
又は ☎45-1624

子育て支援サービス



**社会福祉法人  
みねやま福祉会**

法人本部 ☎ 0772(69)5005  
京都府京丹後市峰山町呉服10

✉ info@mineyama-fukusikai.jp  
http://www.mineyama-fukusikai.jp/



**児童発達支援センター  
すずらん**

〒629-2251  
宮津市字須津950-120  
TEL 0772-46-0216



**Ma-Roots**  
マ・ルート

〒626-0061  
宮津市字波路716-3  
TEL 0772-20-1150

宮津と謝地域にお住まいで、お子さんの成長や発達(動き、ことば、社会性)のことで気になることがある方、元気いっぱいの職員と、楽しい遊びを通してお子さんの発達を支援します。

支援を必要とする中高生を対象にした放課後等デイサービス。赤ちゃんからお年寄り、地域の人、働く人、特登、保育、障がい者・児通所の複合施設であるマ・ルートには小さな社会が広がっています。



## ファミリー・サポート・センター

問 子育て支援係(ミップル4階) ☎45-1621

子育ての援助を受けたい方(おねがい会員)と、子育ての援助ができる方(まかせて会員)が会員となり、一時的に保育が必要となった時に有償で託児等を行う組織です。

### 主な活動内容

- ①保育所(園)・幼稚園・小学校等の開始前、終了後の預かり
- ②保育所等・習いごとへの送迎
- ③保護者が外出するときの預かり
- ④子どもが軽度の病気のときの預かり
- ⑤その他(ご相談ください)

※原則、子どもを預かる場所は、まかせて会員の自宅です。

### 活動の流れ

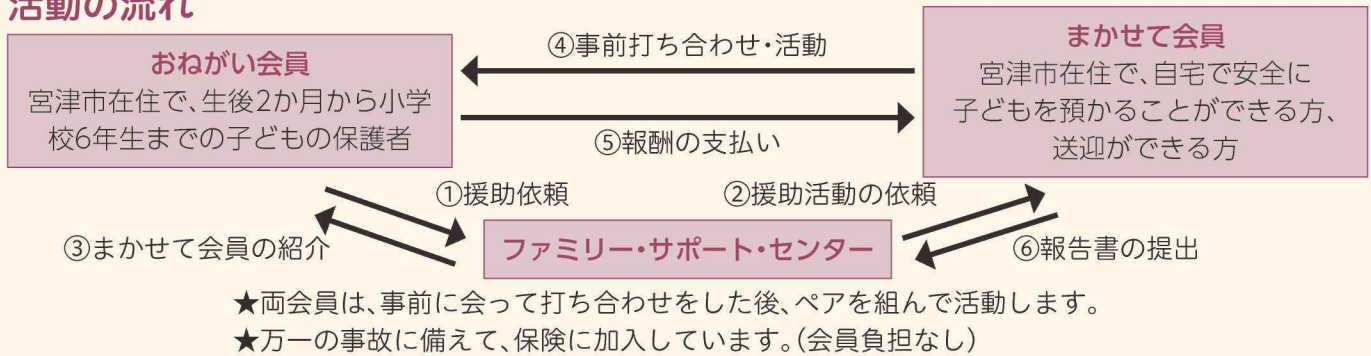

### ファミリー・サポート・センター活動の報酬

活動区分	時間	1時間あたり
平日	7:00~20:00	500円
	上記以外	600円
土・日・祝祭日・年末年始		600円

- 入会金・会費不要。
- 食事代(おやつ・ミルクを含む)、おむつ代等は、おねがい会員が負担します。
- 送迎活動は、距離に応じて追加料金が必要です。
- 子ども2人目からは、活動報酬が半額になります。







## 市内各地の子育て支援活動

### 子育てサロン活動

未就園の子どもと保護者を対象に、ボランティアの皆さんが運営されています。  
リズム遊び、絵本の読み聞かせ、季節の行事、手作りおやつを提供などがあります。

名称	活動内容	問合せ
浜の子ナーサリー	<b>日時</b> 毎月第1～第3火曜 9:30～11:30 <b>場所</b> 由良地区公民館(由良の里センター)	由良の里センター ☎26-0026 森 葵 ☎090-3782-4977
すくすく栗田っ子	<b>日時</b> 毎月第3木曜 9:30～11:30 <b>場所</b> 栗田地区公民館(区民センター)	市田 朋子 ☎22-5467
吉津子育てサロン「ちえのわ」	<b>日時</b> 毎月第3火曜 9:30～11:30 <b>場所</b> 吉津地区公民館	小谷 美和子 ☎46-2163
子育てサロンのびのび	<b>日時</b> 毎月第4火曜 9:30～11:30 <b>場所</b> 日置地区公民館	矢野 めぐみ ☎45-1178

### その他の活動

名称	活動内容	問合せ
セヤノコ	世屋地区をフィールドに、四季を通じて幼児・小学生・親子対象の体験プログラムなどを実施しています。	小山 有美恵 ☎090-5978-8315
のぶさんのかみしばい	各地に出かけて、乳幼児から大人まで楽しめる紙芝居やパネルシアターなどの実演をしています。※毎月7日・8日・16～19日・22～26日は、活動していません。	矢谷 宣弘 ☎080-3116-1587
宮津・与謝ファミリーセンター	市内の公共施設で、親子で楽しめる劇あそび、紙芝居づくりなどの催しを実施しています。(月1回)	久古 直子 ☎22-4739



# ひとり親家庭の支援

## ひとり親家庭の支援

問 子育て支援係(ミッブル4階) ☎45-1621

母子家庭・父子家庭の経済的な問題、生活上の問題、子育ての悩みや就業に関する相談等を受け付けています。これら以外にも支援制度がありますので、お気軽にご相談ください。

制度	内容	対象										
児童扶養手当	<p><b>手当額(月額)</b> 10,120円～42,910円(年金との併給調整有) ※子どもが2人のときは5,070円～10,140円(3人以上の場合は1人増えるごとに3,040円～6,070円)を上限に加算されます。</p> <p><b>支給月</b> 2019年度は4月・8月・11月・1月・3月(各々の前月分まで支給) ※申請には、申請者名義の口座が分かるもの、印鑑、年金手帳、親子の戸籍謄本、親子の健康保険証、申請者の本人確認書類(運転免許証等)、マイナンバー通知証等が必要 ※申請時の面談で、家庭や経済状況等についてお尋ねします。</p>	18歳の3月31日まで(子どもに中程度の障害がある場合は20歳未満)で父母が離婚した等の状態にある子どもを養育している母又は父(所得制限あり)										
ひとり親家庭医療費の支給	医療費の自己負担分を市が支給します。 ※受給者証の申請には、親子の健康保険証、印鑑、申請者の該当年度の課税証明書(1月1日以降に転入された方のみ)等が必要	ひとり親家庭の満18歳の3月31日までの子どもとその親(所得制限あり)										
自立支援教育訓練給付金	市が承認した教育訓練給付講座を受講し、修了した場合に支給します。(雇用保険法による教育訓練給付の受講資格者は対象外) <b>支給額</b> 受講額の6割相当額(12,000円～200,000円)	ひとり親家庭の親(所得制限あり)										
高等職業訓練促進給付金	資格取得のために1年以上養成機関で修業する場合に、生活費の一部を支給します。 <b>手当額(月額)</b> 70,500円又は100,000円 <b>対象資格</b> 看護師、介護福祉士、保育士、理学療法士、作業療法士、理容師、美容師、調理師、歯科衛生士、歯科技工士、言語聴覚士、社会福祉士、製薬衛生師ほか											
ひとり親家庭高等学校卒業程度認定試験合格支援給付金	高卒認定試験に合格するための受験対策講座を受講し、終了した場合に支給します。 <b>支給額</b> 受講費用の2割相当額(4,000円～100,000円)	ひとり親家庭の親とその20歳未満の子ども(所得制限あり)										
京都府母子家庭奨学金	<p><b>支給額(年額)</b></p> <table border="0"> <tr><td>乳幼児</td><td>11,000円</td></tr> <tr><td>小学生</td><td>21,500円</td></tr> <tr><td>中学生</td><td>43,000円</td></tr> <tr><td>高校生</td><td>64,000円</td></tr> <tr><td>高等学校入学支度金</td><td>35,000円</td></tr> </table> <p>※毎年、申請手続きが必要です。所定の用紙に記入の上、児童委員(民生委員)又はひとり親家庭福祉推進員の証明を受けてください。</p>	乳幼児	11,000円	小学生	21,500円	中学生	43,000円	高校生	64,000円	高等学校入学支度金	35,000円	18歳の3月31日までの子どもを養育している母子家庭の母(所得制限なし)
乳幼児	11,000円											
小学生	21,500円											
中学生	43,000円											
高校生	64,000円											
高等学校入学支度金	35,000円											
京都府母子父子寡婦福祉資金の貸付	<p>生活の安定と子どもの福祉のために、無利子又は低金利で貸付けます。貸付には審査がありますので、お早めにご相談ください。</p> <p><b>貸付の種類</b> 修学・就学支度・技能習得・修業・就職支度・医療介護・生活・住宅・転宅・結婚</p> <p>【問合せ・申込み】京都府丹後保健所福祉室 ☎0772-62-4302</p>	20歳未満の子どもを扶養している母子家庭の母又は父子家庭の父、寡婦										

ひとり親家庭の支援

## 生徒募集

**小学生(4・5・6年)**  
【算(国)英】  
週2回(45分+45分)×2回

**中学生 個別指導**  
【英・数】(単科受講できます)  
週2回(60分+60分)×2回  
理・社・国(古文・漢文を含む)にも対応します

**少人数 授業**

**兄弟姉妹 割引あり**

**高校生 個別指導**  
【数学・英語】(単科受講できます)  
○集団指導並の低料金。  
○理科目目もご相談下さい。

○中間・期末テスト前は、ご要望により回数を増やして授業します。追加料金は不要です。  
○疑問を丁寧に解決します。  
○曜日・回数・時間帯等ご相談下さい。  
○英検対策あります。(通常授業時間内でも可能です。)  
○体験授業(無料)もお気軽にお問合せ下さい。

進学 宮津ゼミナール 宮津市木ノ部666 (受付PM4:00～日・祝日を除きます)  
補習 TEL 22-6767

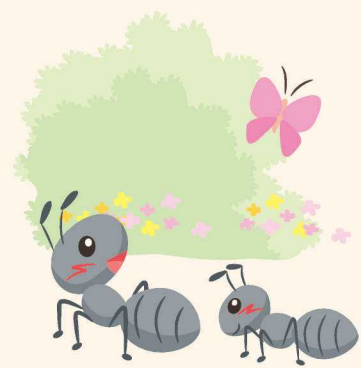



# 子育て中に困ったときは



## 子どものからだ・こころ・ことばが気になるとき、子育てに迷ったり、悩んだとき

お子さんのからだ・こころ・ことばなどが気になるときや、子育てに迷ったり、悩んだときは、お気軽にご連絡ください。どなたからでも、どのようなことでも、ご相談いただけます。

### 子育て

- こだわりが強く、手におえない。
- 子どもとうまくかかわれず、イライラして当たってしまう。
- 子どもをかわいく思えない。
- しつけ、叱り方で悩んでいる。

→相談機関①③⑤⑨⑪⑫へ

### 気になる仕草

- 爪噛みがひどい。指しゃぶりがなおらない。
- まばたきが多い。目を合わせてくれない。
- 呼んでも振り向かない。

→相談機関①③⑥⑨へ

### 発育

- 言葉が遅い、少ない。
- 言葉でのやりとりが苦手。
- 友達よりもできることがゆっくり。
- 友達に比べて、ハサミやクレヨンがうまく扱えない。

→相談機関①④⑨へ

### 集団生活

- 保育所や幼稚園などの集団生活を楽しめない。
- 集団生活で友達とのトラブルが絶えない。
- ルールや決まりが理解しにくい。
- 落ち着きがなく目が離せない。

→相談機関①④⑥⑨へ

### 発達障害

- 発達障害と診断されたが、今後どうしたらよいか。
- 発達障害の子どもの育児や教育のことを知りたい。

→相談機関①④⑥⑦⑧⑨へ

## 相談機関一覧(どこに相談したらよいか分からない時は①へ)

	相談機関・電話番号	受付日時	主な相談内容
①	健康増進係(ミップル4階) ☎0772-45-1624	月～金曜 8:30～17:15	乳幼児の健康や発達、栄養・予防接種、育児について
②	障害福祉係(ミップル4階) ☎0772-45-1622	月～金曜 8:30～17:15	障害者手帳の取得、障害福祉サービスについて
③	子育て支援センターにっこりあ ☎0772-20-2525(ミップル4階)	月～水、金～日 9:00～16:30	就学前の子育てについて、子育て支援サービスの利用について
④	児童発達支援センターすずらん ☎0772-46-0216	火～土曜 8:30～17:30	子どもの発育や発達の遅れ、発達障害について発達に心配のある児童の療育訓練について
⑤	教育支援センター 教育相談室 こころのまど ☎0772-22-5560	月～金曜 9:00～17:00	子育てや教育に関する相談、不登校、いじめ問題の相談(子どもからの相談にも応じます)
⑥	丹後地域教育支援センター よさのうみ ☎0772-46-2770	月～金曜 8:30～17:00	子育てや教育に関する相談 学校での集団生活における相談
⑦	障害者生活支援センター結(ゆい) (発達障害者丹後圏域支援センター) ☎0772-22-3912	月～金曜 9:00～17:00	障害福祉サービスについて 発達障害全般に関する相談
⑧	障害者生活支援センターかもめ ☎0772-20-2011(ミップル4階)	月～金曜 9:00～18:00	障害福祉サービスについて
⑨	京都府丹後保健所 保健室 ☎0772-62-4312	月～金曜 8:30～17:15	子どもの発達の遅れ、疾病や障害、心の問題について、子育て中の保護者のサポート
⑩	京都府丹後保健所 福祉室 ☎0772-62-4302	月～金曜 8:30～17:15	こころの問題や対応について精神保健福祉相談員や精神科医師による相談
⑪	家庭児童相談室 ☎0772-45-1621(子育て支援係内)	月～金曜 8:30～17:15	子どもや家庭のことなど
⑫	福知山児童相談所 ☎0773-20-1051	月～金曜 8:30～17:15	子どもや家庭のことなど

子育て中に困ったときは

