

平成 22 年 度
宮 津 市 水 道 事 業 会 計 決 算 書
(同 附 属 書 類)

宮津市 上下水道室

1 決算書類

平成22年度 宮津市水道事業決算報告書

(1) 収益的収入及び支出 _____ 1

(2) 資本的収入及び支出 _____ 3

財務諸表

平成22年度 宮津市水道事業損益計算書 _____ 5

平成22年度 宮津市水道事業剰余金計算書 _____ 6

平成22年度 宮津市水道事業剰余金処分計算書 _____ 8

平成22年度 宮津市水道事業貸借対照表 _____ 9

2 決算附属書類

平成22年度宮津市水道事業報告書 _____ 11

その他の書類

平成22年度 宮津市水道事業会計収益費用明細書 _____ 15

収益費用構成表 _____ 18

平成22年度 宮津市水道事業会計資本的収入支出明細書 _____ 19

固定資産明細書 _____ 20

企業債明細書 _____ 21

(注) 消費税及び地方消費税の経理

1 決算報告書は、税込みの経理による。

2 財務諸表及び決算関連明細書等は、税抜きで経理による。

平成22年度 宮津市水道事業決算報告書

(1) 収益的収入及び支出

収入

区 分	予 算		額		決算額	予 算 額 に 対 する 増 減 額	備 考
	当初予算額	補正予算額	地方公営企業法第24条第3項の規定による支出に係る財源充当額	合 計			
第1款 水道事業収益	円 303,384,000	円 14,500,000	円 0	円 317,884,000	円 319,529,435	円 1,645,435	
第1項 営業収益	293,279,000	15,500,000	0	308,779,000	310,434,672	1,655,672	うち、仮受消費税及び地方消費税 14,751,451円
第2項 営業外収益	10,103,000	1,000,000	0	9,103,000	9,094,763	8,237	うち、仮受消費税及び地方消費税 146円
第3項 特別利益	2,000	0	0	2,000	0	2,000	

支出

区 分	予 算				額			決算額	地方公営企業法第26条第2項の規定による繰越額	不 用 額	備 考	
	当初予算額	補正予算額	予備費支出額	流用増減額	地方公営企業法第24条第3項の規定による支出額	小 計	地方公営企業法第26条第2項の規定による繰越額					合 計
第1款 水道事業費用	円 307,976,000	円 4,500,000	円 0	円 0	円 0	円 312,476,000	円 0	円 312,476,000	円 293,793,073	円 0	円 18,682,927	
第1項 営業費用	253,158,000	0	0	0	0	253,158,000	0	253,158,000	238,606,309	0	14,551,691	うち、仮払消費税及び地方消費税 3,403,546円
第2項 営業外費用	52,817,000	4,500,000	0	0	0	57,317,000	0	57,317,000	55,186,764	0	2,130,236	うち、仮払消費税及び地方消費税 52,358円
第3項 特別損失	1,000	0	0	0	0	1,000	0	1,000	0	0	1,000	
第4項 予備費	2,000,000	0	0	0	0	2,000,000	0	2,000,000	0	0	2,000,000	

(2) 資本的収入及び支出

収入

区 分	予 算				額			合 計	決 算 額	予 算 額 比 率	額 決 増 減	に 算 減	備 考
	当 初 予 算 額	補 正 予 算 額	小 計	地 方 公 営 企 業 法 第 26 条 規 定 額 以 上 の 係 属 額	地 方 公 営 企 業 法 第 26 条 規 定 額 以 上 の 係 属 額	費 額 源	通 次 係 当						
第1款 資本的収入	円 131,127,000	円 37,300,000	円 168,427,000	円 0	円 168,427,000	円 158,722,500	円 9,704,500						
第1項 企業債	129,000,000	37,300,000	166,300,000	0	166,300,000	157,200,000	9,100,000						
第2項 負担金	2,127,000	0	2,127,000	0	2,127,000	1,522,500	604,500	うち、仮受消費税及び地方消費税					72,500円
第3項 その他資本的収入	0	0	0	0	0	0	0						
第4項 補助金	0	0	0	0	0	0	0						

支出

区 分	予 算					額			翌年度繰越額				備 考	
	当 初 予 算 額	補 正 予 算 額	予 備 費 支 出 額	流 用 増 減 額	小 計	地 方 公 営 企 業 法 第 26 条 規 定 額 以 上 の 係 属 額	地 方 公 営 企 業 法 第 26 条 規 定 額 以 上 の 係 属 額	費 額 源	通 次 係 当	合 計	地 方 公 営 企 業 法 第 26 条 規 定 額 以 上 の 係 属 額	地 方 公 営 企 業 法 第 26 条 規 定 額 以 上 の 係 属 額		合 計
第1款 資本的支出	円 246,734,000	円 37,413,000	円 0	円 0	円 284,147,000	円 0	円 284,147,000	円 277,139,507	円 0	円 0	円 0	円 0	円 7,007,493	
第1項 建設改良費	169,272,000	0	612,000	0	169,884,000	0	169,884,000	163,265,998	0	0	0	0	6,618,002	うち、仮払消費税及び地方消費税6,897,668円
第2項 企業債償還金	76,462,000	37,413,000	0	0	113,875,000	0	113,875,000	113,873,509	0	0	0	0	1,491	
第3項 予 備 費	1,000,000	0	612,000	0	388,000	0	388,000	0	0	0	0	0	388,000	

資本的収入額が資本的支出額に不足する額118,417,007円は、

消費税及び地方消費税資本的収支調整額6,825,168円及び損益勘定留保資金111,591,839円で補てんした。

平成22年度 宮津市水道事業損益計算書

(平成22年4月1日から平成23年3月31日まで)

1 営業収益	円	円	円
(1) 給水収益	293,764,244		
(2) その他の営業収益	1,918,977	295,683,221	
2 営業費用			
(1) 原水及び浄水費	69,892,012		
(2) 配水及び給水費	25,169,313		
(3) 総係費	46,301,879		
(4) 減価償却費	89,772,876		
(5) 資産減耗費	3,990,040		
(6) その他営業費用	76,643	235,202,763	
営業利益			60,480,458
3 営業外収益			
(1) 受取利息及び配当金	298,553		
(2) 雑収益	8,796,064	9,094,617	
4 営業外費用			
(1) 支払利息及び企業債取扱諸費	46,247,328		
(2) 繰延勘定償却	1,700,000		
(3) 雑支出	2,748,778	50,696,106	41,601,489
経常利益			18,878,969
当年度純利益			18,878,969
前年度繰越利益剰余金			3,826,236
当年度未処分利益剰余金			22,705,205

平成22年度 宮津市水道事業剰余金計算書

(平成22年4月1日から平成23年3月31日まで)

利益剰余金の部

1 減債積立金	円	円	円
(1) 前年度末残高	20,000,000		
(2) 前年度繰入額	0		
(3) 当年度処分額	0		
(4) 当年度末残高	<u>20,000,000</u>		
積立金合計			<u><u>20,000,000</u></u>
2 未処分利益剰余金			
(1) 前年度未処分利益剰余金			3,826,236
(2) 前年度利益剰余金処分額			
減債積立金		0	0
繰越利益剰余金年度末残高			<u>3,826,236</u>
(3) 当年度純利益			18,878,969
当年度未処分利益剰余金			<u><u>22,705,205</u></u>

資本剰余金の部

1 再評価積立金			
(1) 前年度末残高		9,535,976	
(2) 前年度処分額		0	
(3) 当年度発生高		0	
(4) 当年度処分額		0	
(5) 当年度末残高		<u>9,535,976</u>	
2 受贈財産評価額			
(1) 前年度末残高		572,739,994	
(2) 前年度処分額		0	
(3) 当年度発生高		2,499,382	
(4) 当年度処分額		0	
(5) 当年度末残高		<u>575,239,376</u>	
3 工事負担金			
(1) 前年度末残高		963,839,486	
(2) 前年度処分額		0	
(3) 当年度発生高		0	
(4) 当年度処分額		0	
(5) 当年度末残高		<u>963,839,486</u>	

4 寄 附 金	円	円
(1) 前 年 度 末 残 高	19,916,233	
(2) 前 年 度 処 分 額	0	
(3) 当 年 度 発 生 高	0	
(4) 当 年 度 処 分 額	0	
(5) 当 年 度 末 残 高	<u> </u>	19,916,233
5 国 庫 補 助 金		
(1) 前 年 度 末 残 高	62,177,810	
(2) 前 年 度 処 分 額	0	
(3) 当 年 度 発 生 高	0	
(4) 当 年 度 処 分 額	0	
(5) 当 年 度 末 残 高	<u> </u>	62,177,810
6 府 補 助 金		
(1) 前 年 度 末 残 高	15,827,000	
(2) 前 年 度 処 分 額	0	
(3) 当 年 度 発 生 高	0	
(4) 当 年 度 処 分 額	0	
(5) 当 年 度 末 残 高	<u> </u>	15,827,000
7 その他資本剰余金		
(1) 前 年 度 末 残 高	440,999,005	
(2) 前 年 度 処 分 額	0	
(3) 当 年 度 発 生 高	1,450,000	
(4) 当 年 度 処 分 額	0	
(5) 当 年 度 末 残 高	<u> </u>	442,449,005
翌年度繰越資本剰余金		<u><u>2,088,984,886</u></u>

平成22年度 宮津市水道事業剰余金処分計算書

	円	円
1 当年度未処分利益剰余金		22,705,205
2 利益剰余金処分数額		
減債積立金	10,000,000	10,000,000
3 翌年度繰越利益剰余金		<u>12,705,205</u>

平成22年度 宮津市水道事業貸借対照表

(平成23年3月31日)

資 産 の 部

1 固 定 資 産

有 形 固 定 資 産	円	円	円	円
ア 土 地		94,429,199		
イ 建 物	116,792,682			
減 価 償 却 累 計 額	44,385,939	72,406,743		
ウ 構 築 物	5,220,953,740			
減 価 償 却 累 計 額	1,552,547,624	3,668,406,116		
エ 機 械 及 び 装 置	886,783,541			
減 価 償 却 累 計 額	442,838,087	443,945,454		
オ 車 両 運 搬 具	8,097,120			
減 価 償 却 累 計 額	7,623,764	473,356		
カ 工 具 器 具 及 び 備 品	17,237,884			
減 価 償 却 累 計 額	15,567,413	1,670,471		
キ 建 設 仮 勘 定		69,908,000		
有 形 固 定 資 産 合 計			4,351,239,339	
固 定 資 産 合 計				4,351,239,339

2 流 動 資 産

(1) 現 金 預 金		189,306,592		
(2) 未 収 金		54,310,746		
(3) 有 価 証 券		0		
(4) 貯 蔵 品		3,394,374		
(5) 前 払 費 用		0		
(6) 前 払 金		0		
流 動 資 産 合 計				247,011,712

3 繰 延 勘 定

開 発 費		1,700,000		
繰 延 勘 定 合 計				1,700,000
資 産 合 計				4,599,951,051

負債の部

	円	円	円
4 固定負債			
引当金			
修繕引当金		8,842,000	
固定負債合計		<u>8,842,000</u>	8,842,000
5 流動負債			
(1) 未払金		56,525,159	
(2) 前受金		15,957,408	
(3) その他流動負債		9,890,347	
流動負債合計		<u>82,372,914</u>	82,372,914
負債合計			<u>91,214,914</u>

資本の部

6 資本金			
(1) 自己資本金		524,165,574	
(2) 借入資本金			
企業債	1,852,880,472		
借入資本金合計	<u>1,852,880,472</u>	<u>1,852,880,472</u>	
資本金合計			2,377,046,046
7 剰余金			
(1) 資本剰余金			
ア再評価積立金	9,535,976		
イ受贈財産評価額	575,239,376		
ウ工事負担金	963,839,486		
エ寄附金	19,916,233		
オ国庫補助金	62,177,810		
カ府補助金	15,827,000		
キその他資本剰余金	442,449,005		
資本剰余金合計	<u>2,088,984,886</u>	<u>2,088,984,886</u>	
(2) 利益剰余金			
ア減債積立金	20,000,000		
イ当年度未処分利益剰余金	22,705,205		
利益剰余金合計	<u>42,705,205</u>	<u>42,705,205</u>	
剰余金合計			<u>2,131,690,091</u>
資本合計			<u>4,508,736,137</u>
負債資本合計			<u><u>4,599,951,051</u></u>

決算附属書類

平成 22 年度 宮津市水道事業報告書

1 概況

(1) 総括事項

(給水)

本年度における給水状況は、給水人口の減少は続いているものの、夏期の猛暑や冬期の大雪の影響により一時的に需要が増加し、前年度に比べ約 30 千立方メートル増の有収水量 2,118 千立方メートルとなった。

この利用に対し、年間配水量は 2,323 千立方メートルで、91.18 パーセントの有収率となり、全国の類似団体の 83.59 パーセントを上回る効率的な給水を維持した。

水質の保全については、水道法で検査が義務付けられている法定検査に加え、更に安全を期すため、本市独自で原水におけるクリプトスポリジウムと大腸菌等の指標菌の検査及び水質管理目標設定項目の検査を継続的に実施するなど、安全で安心な水道水の給水に努めた。

(経営)

本年度における経営状況は、浄水場管理部門 1 名の嘱託化、ろ過砂経費の削減、固定資産除却費の減等により、営業費用総額で対前年比約 1,400 万円の減となったことに加え、夏期の猛暑と冬期の大雪の影響により、給水収益が対前年比約 600 万円増となる約 2 億 9,400 万円となったこと等から、損益計算で 18,878,969 円の純利益を計上した。なお、料金改定を伴わず給水収益が対前年比で増額となったのは、平成 10 年度以来 12 年振りのことである。

水道施設建設改良工事等の資本的収支については、資本整備のため過去に発行した企業債償還金も含め 277,139,507 円の支出に対し、収入は、企業債と水道加入負担金の総額で、158,722,500 円となり、差引 118,417,007 円の不足となった。この不足額は、消費税及び地方消費税資本的収支調整額及び損益勘定留保資金で補った。

(建設改良)

安全で安心な水道水を確保するため、上宮津浄水場のフロキュレーター改良工事を実施したほか、老朽化した石綿セメント管や他の公共事業と連携した配水管等の布設替工事等を実施した。これら建設改良の総額は、163,265,998 円である。

(2) 議会議決・報告事項

議案番号	件名	提出年月日	議決年月日
議第 56 号	平成 21 年度宮津市水道事業会計決算認定について	22.8.31	22. 9.28
議第 61 号	宮津市水道事業給水条例の一部改正について	22.8.31	22.12.22
議第 17 号	平成 23 年度宮津市水道事業会計予算	23.2.28	23. 3.30
議第 55 号	平成 22 年度宮津市水道事業会計補正予算(第 1 号)	23.2.28	23. 3.16

(3) 職員に関する事項

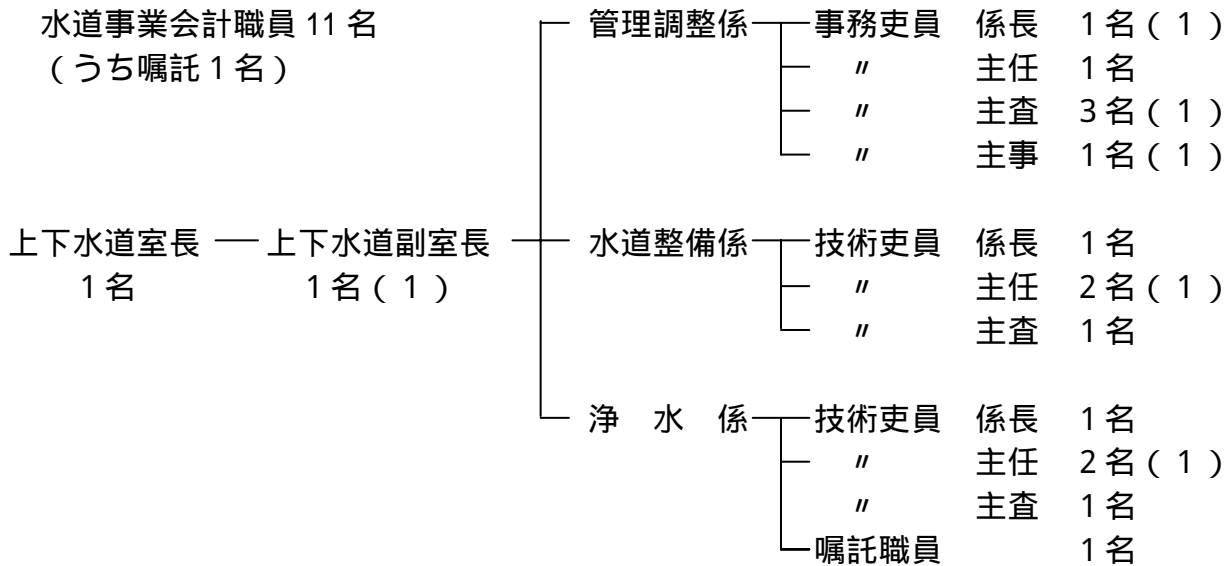

() 数は、簡易水道、下水道事業特別会計支弁数
上下水道室所属職員 22 名のうち、水道事業会計関係を抜粋

2 工 事
建設改良工事等

事業名	事業概要	事業費(円)	着工年月日	完成年月日
配水管布設替工事(喜多)	DIPNS 250 L=329.0m	23,126,250	22. 6.23	22.11.22
上宮津浄水場フロキュレーター改良工事	フロキュレーター改良 一式	26,184,900	22. 7. 5	22.10.28
配水管布設替工事(城東橋)	水管橋 150 L=10.3m 埋設部 150 L=4.0m	3,066,000	22. 6.30	22. 9. 6
配水管仮移設工事(城東橋)	仮設配管撤去 150 L=135.0m	409,500	22. 6.16	22. 9. 6
波路加圧ポンプ改修工事	加圧ポンプ取替 一式	1,564,500	22. 6.22	22. 7.29
配水管布設替工事(文珠)	PP 100 L=54.0m	1,749,300	22. 7.21	22.10.27
中津宿野線道路維持工事	AS 舗装 A=546.1 m ²	3,539,550	22. 7.15	22. 9.29
配水管布設替工事(松原橋左岸)	PP 100 L=21.6m	1,060,500	22. 8.17	23. 1.25
配水管布設替工事(中津)	配水管 HIVPRR 50 L=83.0m HIVPRR 40 L=1.4m	1,102,500	22. 8.31	22.11. 4

事業名	事業概要	事業費(円)	着工年月日	完成年月日
金山ポンプ所改修工事	加圧ポンプ設備更新 一式	13,020,000	22.10.25	23. 2.28
滝馬浄水場配水流量計改修工事	電磁流量計 1台	4,332,300	22.10.27	23. 2.28
滅菌設備改修工事(皆原、新宮)	次亜塩素素注入装置 2基 次亜塩素素注入操作盤 2面	7,047,600	22.11.22	23. 3. 3
送配配水管布設替工事(上宮津配水池)	配水管 DIPNS 300 L=92.0m 送水管 DIPNS 250 L=92.0m	32,761,050	22.11.29	23. 3.28
上宮津浄水場濁度計改修工事	表面散乱型濁度計 1台	3,914,400	22.12.13	23. 2.25
配水管布設替工事(小田宿野)	PP 150 L=324.7m 100 L=9.6m 75 L=3.1m	16,414,650	22.12.20	23. 3.28
配水管布設替工事(松原橋右岸)	PP 100 L=20.7m DIP 100 L=3.2m	1,153,950	22. 1.18	23. 3.18
工事費計		140,446,950		
送配排水管布設替工事(上宮津配水池)施工監理業務委託	施工監理業務 一式	1,575,000	22.11.29	23. 3.28
委託費計		1,575,000		
合計		142,021,950		

3 業 務

(1) 業 務 量

事 項	平成22年度	平成21年度	比較増減
年 度 末 給 水 人 口	15,114 人	15,322 人	△ 208 人
年 度 末 給 水 戸 数	7,484 戸	7,474 戸	10 戸
年 間 配 水 量	2,322,823 m ³	2,263,731 m ³	59,092 m ³
年 間 有 収 水 量	2,117,871 m ³	2,087,491 m ³	30,380 m ³
1 日 平 均 有 収 水 量	5,802 m ³	5,719 m ³	83 m ³
1 人 1 日 平 均 有 収 水 量	384 リットル	373 リットル	11 リットル
1 日 最 大 配 水 量	8,109 m ³	8,617 m ³	△ 508 m ³
有 収 率	91.18 %	92.21 %	△ 1.03 %

(2) 事業収益・費用に関する事項

(単位：円)

事 項		平成22年度	平成21年度	比較増減
収 益	営 業 収 益	295,683,221	289,597,289	6,085,932
	営 業 外 収 益	9,094,617	9,108,088	△ 13,471
	特 別 利 益	0	0	0
計		304,777,838	298,705,377	6,072,461
費 用	営 業 費 用	235,202,763	249,236,531	△ 14,033,768
	営 業 外 費 用	50,696,106	50,212,191	483,915
	特 別 損 失	0	0	0
計		285,898,869	299,448,722	△ 13,549,853
事 業 収 支 差 引		18,878,969	△ 743,345	19,622,314
水 道 使 用 料		293,764,244	287,838,750	5,925,494
供給単価（1 m ³ 当り使用料）		138.71	137.89	0.82
給水原価（1 m ³ 当り費用）		134.99	143.33	△ 8.34
年 間 動 力 費		17,327,218	16,312,663	1,014,555
配水量1 m ³ 当り動力費		7.46	7.21	0.25

4 企業債及び一時借入金の概況

(1) 企業債

(単位：円)

前年度末残高	当年度借入高	当年度償還高	当年度末残高
1,809,553,981	157,200,000	113,873,509	1,852,880,472

(2) 一時借入金

前年度末残高	当年度借入高	当年度末残高
0	0	0

平成22年度 宮津市水道事業会計収益費用明細書

収 入

(単位：円)

款	項	目	節	金額	備考	
1 水道事業 収益				304,777,838		
	1 営業収益			295,683,221		
		1 給水収益			293,764,244	
			水道使用料		293,764,244	
		2 その他の 営業収益			1,918,977	
			材料売却収益		76,643	
			手数料		653,800	設計審査手数料ほか
			雑収益		1,188,534	
	2 営業外収益			9,094,617		
		1 受取利息 及び配当金			298,553	
			預金利息		298,553	
		2 雑収益			8,796,064	
	その他雑収益			8,796,064	下水道使用料金徴収事務費ほか	
	3 特別利益				0	
		1 過年度損益修正益			0	
			過年度損益修正益		0	
		2 その他特別利益			0	
その他特別利益				0		

支 出

(単位：円)

款	項	目	節	金額	備考	
1 水道事業 費用				285,898,869		
	1 営業費用			235,202,763		
		1 原水及び浄水費			69,892,012	
			給料		11,171,052	
			手当		5,884,994	扶養手当ほか
			賃金		194,340	取水堰堤清掃賃金ほか
			報酬		9,033,026	浄水場管理人報酬ほか
			法定福利費		3,039,184	共済組合負担金ほか
			被服費		33,972	作業上衣ほか
			備消耗品費		433,241	残留塩素検査試薬ほか
			燃料費		633,615	ガソリン代ほか
			光熱水費		523,756	
			通信運搬費		526,690	
			委託料		14,295,238	ろ過池砂削取等業務委託料ほか
			手数料		909,067	堰堤清掃作業ほか
			賃借料		45,590	施設用地借上料
			修繕費		6,390,728	ろ過池差圧伝送器修繕ほか
動力費		12,280,714	浄水場電力料			

(単位：円)

款	項	目	節	金額	備考
			薬品費	1,937,515	ポリ塩化アルミニウムほか
			材料費	2,559,290	ろ過砂ほか
		2 配水及び給水費		25,169,313	
			給料	3,432,120	
			手当	3,047,361	扶養手当ほか
			法定福利費	912,516	共済組合負担金ほか
			被服費	16,500	作業上衣ほか
			備消耗品費	501,848	応急給水袋ほか
			燃料費	126,261	軽油代ほか
			光熱水費	71,636	
			通信運搬費	270,509	
			委託料	1,663,351	量水器取替業務委託料ほか
			賃借料	341,500	施設用地借上料
			修繕費	8,202,939	漏水修理ほか
			路面復旧費	888,024	
			動力費	5,046,504	配水ポンプ所ほか電力料
			材料費	648,244	配水管修理用材料
		3 総係費		46,301,879	
			給料	14,932,116	
			手当	9,373,754	扶養手当ほか
			法定福利費	3,993,666	共済組合負担金ほか
			退職給与金	6,583,374	退職手当負担金
			旅費	10,400	
			備消耗品費	109,822	新聞ほか
			燃料費	141,696	ガソリン代
			光熱水費	283,922	
			印刷製本費	853,120	納付書ほか
			委託料	5,621,252	検針業務委託料ほか
			手数料	141,462	郵便振替手数料
			賃借料	3,378,898	電算機借上料ほか
			修繕費	102,220	車両修理
			会費負担金	328,236	日本水道協会会員負担金ほか
			保険料	331,444	水道賠償責任保険料ほか
			雑費	116,497	NHK受信料ほか

(単位：円)

款	項	目	節	金額	備考
		4 減価償却費		89,772,876	
		有形固定資産 減価償却費		89,772,876	建物 1,418,937 構築物 71,186,589 機械及び装置 16,020,655 車両運搬具 303,600 工具器具及び備品 843,095
		5 資産減耗費		3,990,040	
		固定資産除却費		3,990,040	
		6 その他営業費用		76,643	
		材料売却原価		76,643	
	2 営業外費用			50,696,106	
		1 支払利息及び 企業債取扱諸費		46,247,328	
		企業債利息		46,247,328	
		2 繰延勘定償却		1,700,000	
		開発費償却		1,700,000	
		3 雑支出		2,748,778	
		その他雑支出		2,748,778	
	3 特別損失			0	
		1 過年度損益修正損		0	
		過年度損益修正損		0	
	4 予備費			(0)	
		1 予備費		(0)	

収 益 費 用 構 成 表

収 入

科 目	決 算 額	構 成 比
	円	%
給 水 収 益	293,764,244	96.4
そ の 他 の 営 業 収 益	1,918,977	0.6
受 取 利 息 及 び 配 当 金	298,553	0.1
雑 収 益	8,796,064	2.9
合 計	304,777,838	100.0

支 出

科 目	決 算 額	構 成 比
	円	%
原 水 及 び 浄 水 費	69,892,012	24.4
配 水 及 び 給 水 費	25,169,313	8.8
総 係 費	46,301,879	16.2
減 価 償 却 費	89,772,876	31.4
資 産 減 耗 費	3,990,040	1.4
そ の 他 営 業 費 用	76,643	0.0
支 払 利 息 及 び 企 業 債 取 扱 諸 費	46,247,328	16.2
繰 延 勘 定 償 却	1,700,000	0.6
雑 支 出	2,748,778	1.0
合 計	285,898,869	100.0

費 用 構 成

科 目	決 算 額	構 成 比
	円	%
1 人 件 費	71,403,163	25.0
給 料	29,535,288	10.3
手 当	18,306,109	6.4
報 酬	9,033,026	3.2
退 職 給 与 金	6,583,374	2.3
法 定 福 利 費	7,945,366	2.8
2 物 件 費 ・ そ の 他	214,495,706	75.0
賃 金	194,340	0.1
被 服 費	50,472	0.0
旅 費	10,400	0.0
備 消 耗 品 費	1,044,911	0.4
燃 料 費	901,572	0.3
光 熱 水 費	879,314	0.3
印 刷 製 本 費	853,120	0.3
通 信 運 搬 費	797,199	0.3
委 託 料	21,579,841	7.5
手 数 料	1,050,529	0.4
賃 借 料	3,765,988	1.3

科 目	決 算 額	構 成 比
	円	%
修 繕 費	14,695,887	5.1
路 面 復 旧 費	888,024	0.3
動 力 費	17,327,218	6.1
薬 品 費	1,937,515	0.7
材 料 費	3,207,534	1.1
会 費 負 担 金	328,236	0.1
保 険 料	331,444	0.1
雑 費	116,497	0.0
減 価 償 却 費	89,772,876	31.4
固 定 資 産 除 却 費	3,990,040	1.4
材 料 売 却 原 価	76,643	0.0
企 業 債 利 息	46,247,328	16.2
開 発 費 償 却	1,700,000	0.6
そ の 他 雑 支 出	2,748,778	1.0
合 計	285,898,869	100.0

(注) 人件費の手当には、児童手当及びこども手当 950,000円を含む。

平成22年度 宮津市水道事業会計資本的收入支出明細書

収 入

(単位：円)

款	項	目	節	金額	備考	
1 資本的 収入				158,650,000		
	1 企業債			157,200,000		
		1 企業債			119,900,000	
			企業債		119,900,000	
		2 借換債			37,300,000	
	借換債			37,300,000		
	2 負担金			1,450,000		
1 負担金				1,450,000		
		加入負担金		1,450,000		

支 出

(単位：円)

款	項	目	節	金額	備考	
1 資本的 支出				270,241,839		
	1 建設改良費			156,368,330		
		1 拡張改良費			113,495,462	
			給料		8,274,900	
			手当		5,974,710	扶養手当ほか
			法定福利費		2,292,750	
			旅費		13,143	
			備消耗品費		108,680	工事用消耗品
			燃料費		70,679	ガソリン代ほか
			委託料		1,500,000	送配排水管布設替施工管理業務委託
			賃借料		1,005,600	設計積算システム賃借料
		工事請負費		94,255,000	配水管布設替工事費ほか	
		2 浄水場整備費			39,504,000	
			工事請負費		39,504,000	フロキュレーター改良工事ほか
		3 資産購入費			1,312,250	
			量水器購入費		1,312,250	
		4 他会計負担金			2,056,618	
			下水道事業特別 会計繰出金		2,056,618	
	2 企業債償還金			113,873,509		
		1 企業債償還金			113,873,509	
			元金償還金		113,873,509	
	3 予備費			(0)		
		1 予備費			(0)	

固定資産明細書

有形固定資産

(単位：円)

資産の種類	年度当初現在高	当年度増加額	当年度減少額	年度末現在高	減価償却累計額			年度末償却未済高	備考
					当年度増加額	当年度減少額	累計		
土地	94,429,199	0	0	94,429,199	0	0	0	94,429,199	
建物	116,792,682	0	0	116,792,682	1,418,937	0	44,385,939	72,406,743	
構築物	5,142,980,079	107,859,072	29,885,411	5,220,953,740	71,186,589	27,640,391	1,552,547,624	3,668,406,116	
機械及び装置	850,414,223	57,279,640	20,910,322	886,783,541	16,020,655	19,165,302	442,838,087	443,945,454	
車両運搬具	8,097,120	0	0	8,097,120	303,600	0	7,623,764	473,356	
工具器具及び備品	17,237,884	0	0	17,237,884	843,095	0	15,567,413	1,670,471	
建設仮勘定	76,179,000	0	6,271,000	69,908,000	0	0	0	69,908,000	
合計	6,306,130,187	165,138,712	57,066,733	6,414,202,166	89,772,876	46,805,693	2,062,962,827	4,351,239,339	

企 業 債 明 細 書

種 類	発行年月日	発行総額	償 還 高		未償還残高	利 率	償還終期
			当年度償還高	償還高累計			
	昭和年月日	円	円	円	円	%	平成年月日
公庫資金	61. 3.24	6,300,000	1,833,954	6,300,000	0	6.40	(26. 3.20)
政府資金	61. 3.25	39,200,000	15,461,166	39,200,000	0	6.30	(28. 3.25)
政府資金	62. 3.25	42,900,000	2,182,363	27,168,230	15,731,770	5.20	29. 3.25
政府資金	63. 3.25	32,200,000	1,548,665	18,927,198	13,272,802	5.00	30. 3.25
	平成年月日						
政府資金	元. 3.27	4,000,000	182,701	2,175,687	1,824,313	4.85	31. 3.25
公庫資金	元. 3.30	12,300,000	648,260	7,668,319	4,631,681	4.95	29. 3.20
政府資金	2. 3.26	30,700,000	1,341,045	14,117,279	16,582,721	6.20	32. 3.25
政府資金	3. 3.25	38,200,000	24,290,255	38,200,000	0	6.60	(33. 3.25)
政府資金	4. 8.10	95,800,000	3,751,840	37,804,764	57,995,236	5.50	34. 3.25
政府資金	5. 3.25	34,300,000	1,306,689	13,257,092	21,042,908	4.40	35. 3.25
公庫資金	5. 3.26	2,700,000	117,545	1,186,291	1,513,709	4.50	33. 3.20
公庫資金	5. 3.26	2,800,000	121,953	1,234,023	1,565,977	4.45	33. 3.20
公庫資金	5. 3.26	10,200,000	444,058	4,481,543	5,718,457	4.50	33. 3.20
政府資金	6. 3.23	7,100,000	264,811	2,624,816	4,475,184	3.65	36. 3. 1
公庫資金	6. 3.23	12,400,000	523,512	5,176,180	7,223,820	3.70	34. 3.20
政府資金	6. 3.23	31,400,000	1,171,136	11,608,335	19,791,665	3.65	36. 3. 1
公庫資金	6. 3.23	22,100,000	932,300	9,195,153	12,904,847	3.75	34. 3.20
政府資金	6. 3.23	32,000,000	1,193,514	11,830,151	20,169,849	3.65	36. 3. 1
政府資金	7. 3.27	15,300,000	528,716	4,670,638	10,629,362	4.65	37. 3. 1
公庫資金	7. 3.27	37,100,000	1,466,909	12,901,245	24,198,755	4.75	35. 3.20
公庫資金	7. 3.27	1,000,000	39,598	349,030	650,970	4.70	35. 3.20
政府資金	8. 3.14	54,400,000	1,931,806	16,851,186	37,548,814	3.15	38. 3. 1
公庫資金	8. 3.22	21,500,000	856,689	7,441,809	14,058,191	3.25	36. 3.20
公庫資金	8. 3.22	28,700,000	1,145,493	9,971,324	18,728,676	3.20	36. 3.20
政府資金	8. 4. 1	27,500,000	981,685	8,988,988	18,511,012	3.85	37. 3.25
政府資金	9. 3.25	43,200,000	1,515,461	12,234,953	30,965,047	2.80	39. 3. 1
公庫資金	9. 3.28	40,600,000	1,589,990	12,788,506	27,811,494	2.90	37. 3.20
公庫資金	9. 3.28	10,200,000	400,292	3,225,661	6,974,339	2.85	37. 3.20
公庫資金	10. 3.25	43,200,000	1,702,873	12,634,551	30,565,449	2.20	38. 3.20
政府資金	10. 3.25	64,800,000	2,308,635	17,186,535	47,613,465	2.10	40. 3. 1
政府資金	11. 3.25	70,200,000	2,449,315	16,117,724	54,082,276	2.10	41. 3. 1
公庫資金	11. 3.24	46,800,000	1,815,487	11,946,820	34,853,180	2.10	39. 3.20
公庫資金	12. 3.22	58,700,000	2,245,311	12,825,421	45,874,579	2.00	40. 3.20
政府資金	12. 3.27	88,000,000	3,030,964	17,313,144	70,686,856	2.00	42. 3. 1
公庫資金	13. 3.22	56,100,000	2,152,969	10,409,473	45,690,527	1.70	41. 3.20
政府資金	13. 3.26	69,200,000	2,420,660	11,726,592	57,473,408	1.60	43. 3. 1
政府資金	14. 3.25	46,800,000	1,518,423	5,879,351	40,920,649	2.20	44. 3. 1

種 類	発行年月日	発行総額	償 還 高		未償還残高	利 率	償還終期
			当年度償還高	償還高累計			
	平成 年月日	円	円	円	円	%	平成 年月日
公庫資金	14. 3.28	38,100,000	1,375,987	5,327,835	32,772,165	2.20	42. 3.20
公庫資金	15. 3.25	17,800,000	686,185	2,032,165	15,767,835	1.30	43. 3.20
公庫資金	15. 3.25	3,200,000	122,773	363,420	2,836,580	1.35	43. 3.20
政府資金	16. 3.25	54,000,000	1,717,595	3,401,346	50,598,654	2.00	46. 3. 1
政府資金	16. 3.25	89,300,000	2,840,393	5,624,820	83,675,180	2.00	46. 3. 1
公庫資金	16. 3.23	29,900,000	1,067,593	2,115,187	27,784,813	1.90	44. 3.20
公庫資金	16. 3.23	89,300,000	3,188,496	6,317,263	82,982,737	1.90	44. 3.20
政府資金	17. 3.25	26,900,000	827,988	827,988	26,072,012	2.10	47. 3. 1
政府資金	17. 3.25	6,500,000	807,801	3,178,708	3,321,292	1.10	27. 3. 1
公庫資金	17. 3.30	27,400,000	937,696	937,696	26,462,304	2.10	45. 3.20
政府資金	18. 3.27	18,500,000	2,263,453	6,696,718	11,803,282	1.40	28. 3. 1
政府資金	18. 3.27	28,100,000	0	0	28,100,000	2.10	48. 3. 1
公庫資金	18. 3.30	20,700,000	0	0	20,700,000	2.00	46. 3.20
政府資金	19. 3.26	81,300,000	0	0	81,300,000	2.10	49. 3. 1
公庫資金	19. 3.29	70,300,000	0	0	70,300,000	2.15	47. 3.20
公庫資金	20. 3.21	1,800,000	614,370	1,800,000	0	2.40	23. 3.20
公庫資金	20. 3.21	2,000,000	505,820	1,481,968	518,032	2.40	24. 3.20
公庫資金	20. 3.21	4,600,000	1,163,386	3,408,525	1,191,475	2.40	24. 3.20
公庫資金	20. 3.21	2,800,000	559,682	1,639,773	1,160,227	2.40	25. 3.20
民間等資金	20. 3.25	3,900,000	1,300,880	3,900,000	0	1.16	23. 3.20
民間等資金	20. 3.25	6,750,000	1,686,758	5,060,274	1,689,726	1.20	24. 3.21
民間等資金	20. 3.25	3,390,000	678,000	2,034,000	1,356,000	1.22	25. 3.20
民間等資金	20. 3.25	6,250,000	1,041,666	3,124,998	3,125,002	1.40	26. 3.20
民間等資金	20. 3.25	21,491,000	3,069,944	9,209,832	12,281,168	1.42	27. 3.20
公庫資金	20. 3.28	27,100,000	0	0	27,100,000	2.10	48. 3.20
政府資金	20.11.25	37,200,000	0	0	37,200,000	2.20	50. 9.25
公庫資金	20.11.27	2,500,000	0	0	2,500,000	2.10	48. 9.20
公庫資金	21. 3.30	52,300,000	0	0	52,300,000	1.90	49. 3.20
公庫資金	21.10.29	23,600,000	0	0	23,600,000	1.90	49. 9.20
公庫資金	22. 3.30	144,900,000	0	0	144,900,000	2.10	52. 3.20
公庫資金	23. 3.30	119,900,000	0	0	119,900,000	1.90	53. 3.20
民間等資金	23. 3.30	1,400,000	0	0	1,400,000	0.465	26. 3.20
民間等資金	23. 3.30	13,200,000	0	0	13,200,000	0.515	28. 3.20
民間等資金	23. 3.30	22,700,000	0	0	22,700,000	1.31	33. 3.20
合 計		2,378,981,000	113,873,509	526,100,528	1,852,880,472		